

GRUNNMYND 1. HÆÐAR M 1:50

SAMPYKKT I BYGGINGAÆFRID

12-4-95

BYGGINGAFLULLTRÜNNI I VESTMANNÁBYGGUM

J. B.

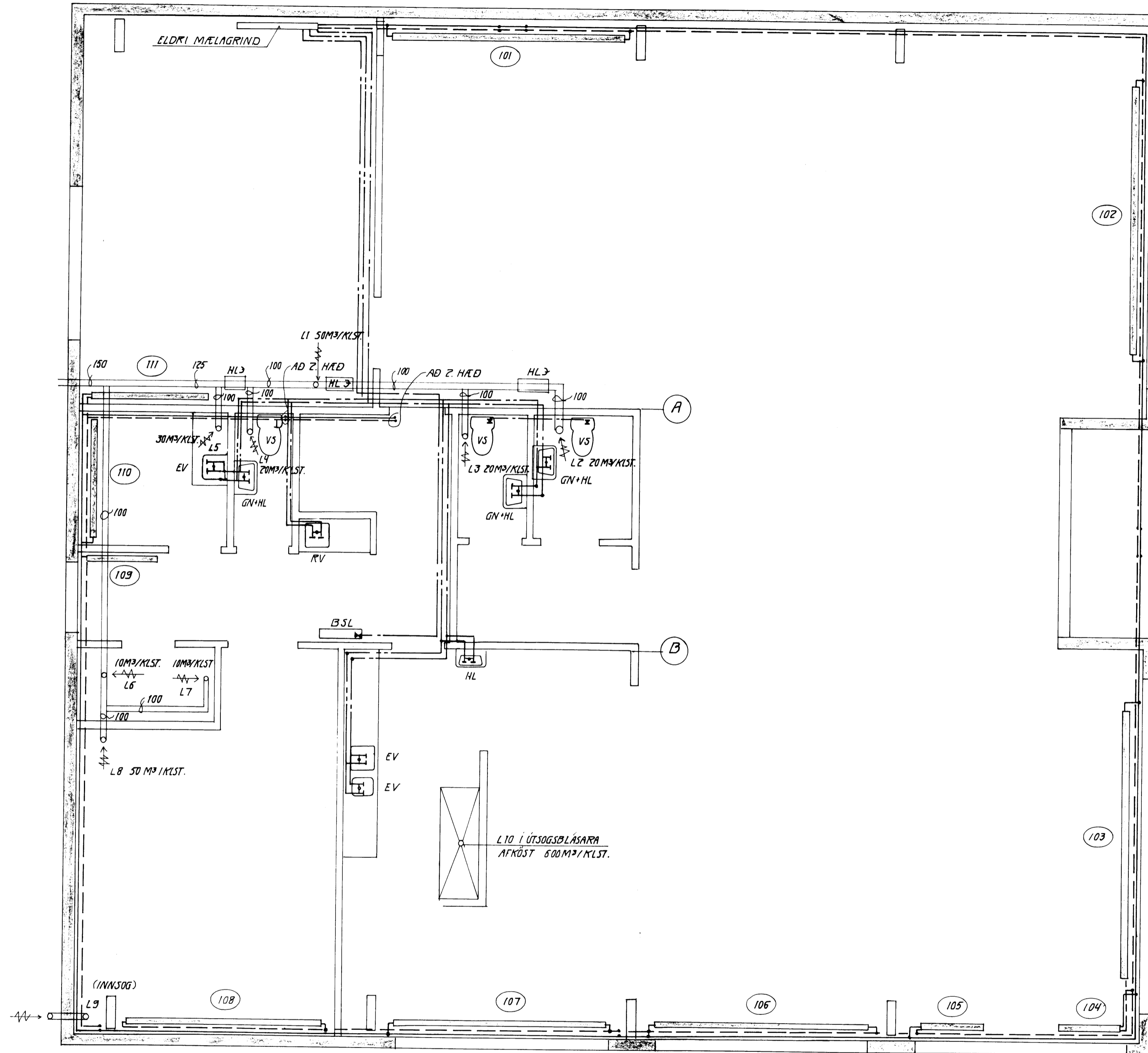

GRUNNMYND 2. HÆÐAR M 1:50

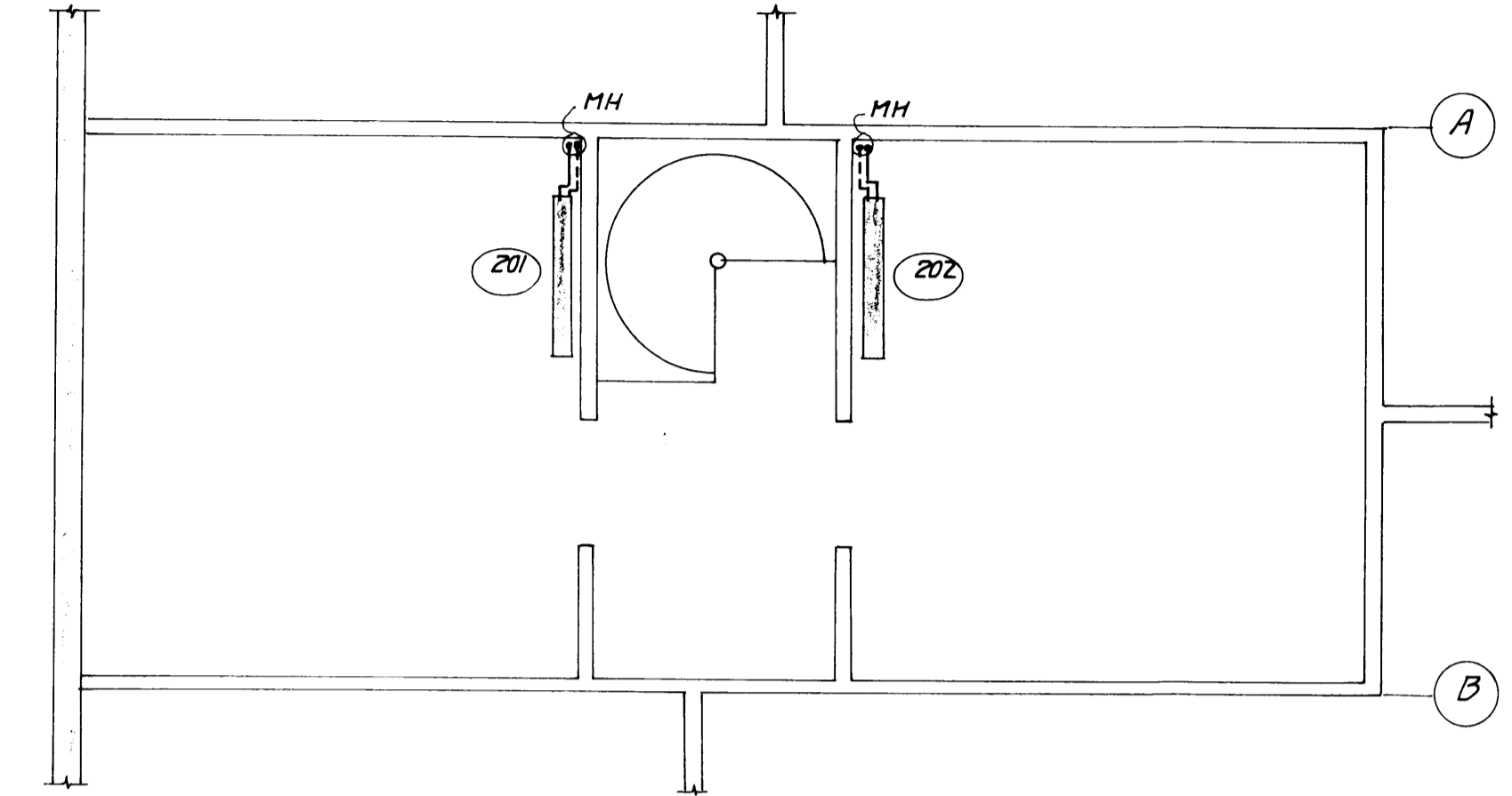

ALMENNAR SKÝRINGAR

Fráveitlagningar í jörðu. Sjá teikn. nr 643-2-01.

Vatnslagnir

- Almennt** : Við öll tæki skulu vera stoppkranar. Öll sambyggð blöndunartæki skulu vera með vönduðum einstreymislokum. Efni og frágangur skal vera í samræmi við ÍST-67.
- Kaldavatnslögn** : Lagnaefni skal vera galvaniserað stál. Leiðslur skal vefja vandlega með sísalpappa en síðan skal einangra alla lögnina með þar til gerðum minnst 20 mm þykkum viðurkenndum stífum steinullareinangrunarhólkum. Einangrunarhólkana skal síðan vefja vandlega með plastbandi og öll samskeyti með límbandi.
- Heitavatnslögn** : Lagnaefni skal vera galvaniserað stál. Leiðslur skal einangra með þar til gerðum 20 mm þykkum viðurkenndum stífum steinullareinangrunarhólkum og vefja þá síðan með plastbandi.

Hitalagnir

Allar lagnir liggja innan við frágengna útveggi og eru óeinangraðar og sýnilegar. Lagnaefni skal vera svart stál. Við alla ofna skal setja stillitæ. Enginn ofn má vera þannig að konvektorar liggji utaná. Efni og frágangur lagna skal vera í samræmi við reglugerð Hitaveitu Reykjavíkur.

Loftræsting

Um er að ræða vélrænt útsog. Öll rör skulu vera sívol úr minnst 0,5 mm galvaniseraðu blinki. Ventlar skulu vera frá Lapinleimu eða sambærilegt. Útsogsblásarar skulu vera af gerð Dantop eða sambærilegt og vera með stiglausri hraðastýringu.

Skammstafanir

- GN : Gólfniðurfall með gegnumrennsli
- HLJ : Hljóðgildra
- RV : Ræstivaskur
- EV : Eldhúsvaskur
- HL : Handlaug
- VS : Salerni
- NF : Niðurfali í gólfi
- L : Loftpúði, 300 mm

LOFTRÆSTIKERFI

Eftirtalinn búnaður var notaður við uppsetningu kerfisins í júní 1995 :

Útsog í eldhúsi :

- Þakblásari : Novenco HJV-315
- Hraðabreytir : Novenco C-10
- Siur : 2 stk af gerðinni Camhood

Útsog á salemum :

- Blásari : Sonitec DDA-201-178
- Loftrastar : KK-100-Ø160
- Hljóðgildur : Lindab SLR-100-600
- : Lindab SLR-160-600

FERILL VERKFRÆÐISTOFAN FERILL HF. F.R.V.
MÖRKIN 1 - 108 REYKJAVÍK
SÍMI: 91-688570 · FAX: 91-689084

SKELJUNGUR
FAXASTÍGUR 36, VESTMANNEYJUM

GRUNNMYND VATNS- HITA- OG LOFTRÆSTILAGNA. ALMENNAR SKÝRINGAR.

HAÐNAÐ	TEIKNAD	MARKV.	SAMP.	KT.
A 12.12.95	SKÝRINGUM LOFTRÆST. BÆTT VIÐ			
DAGS	TEIKNAD	MARKV.	SAMP.	KT.