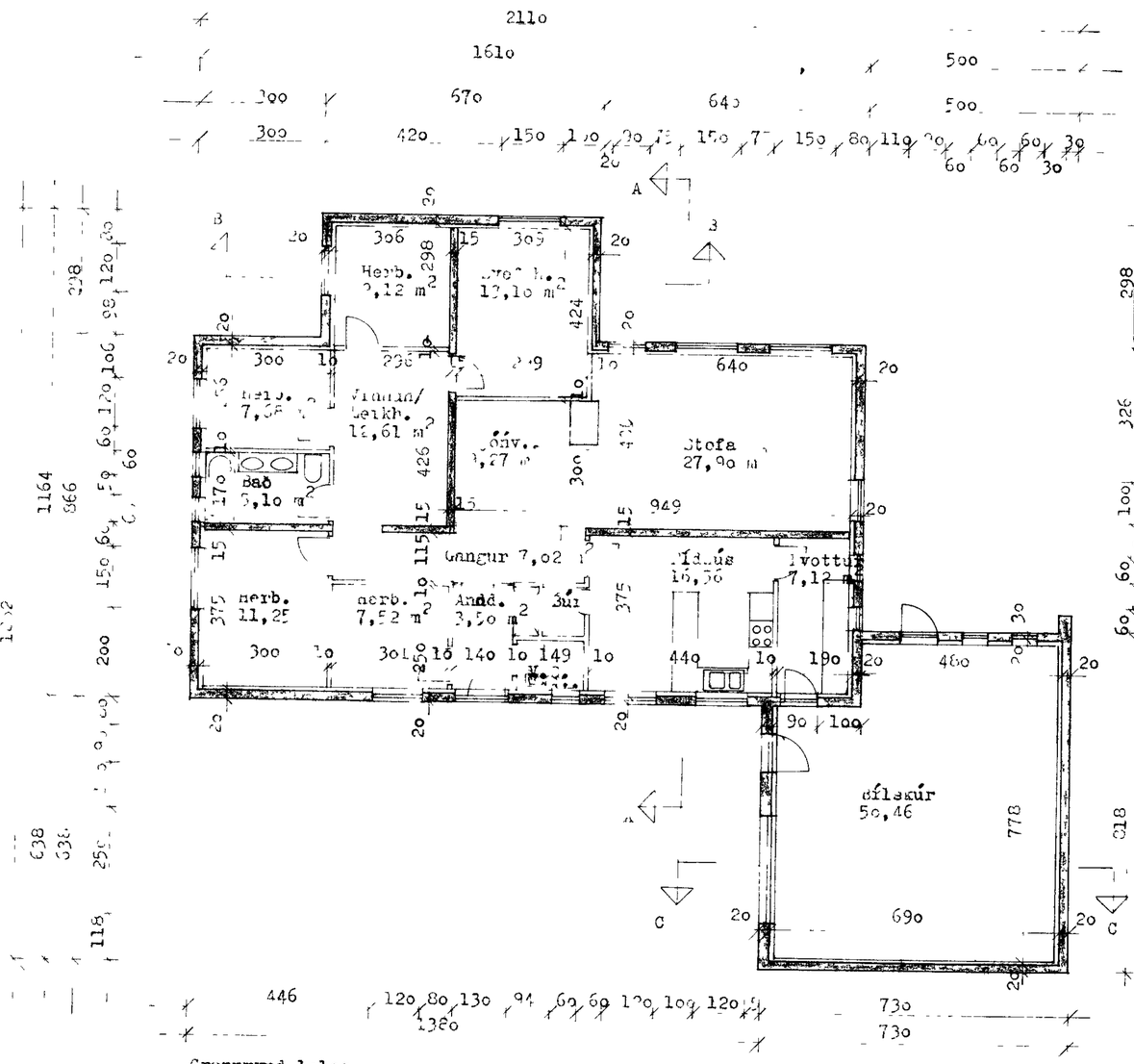

Grunnmynd 1:100

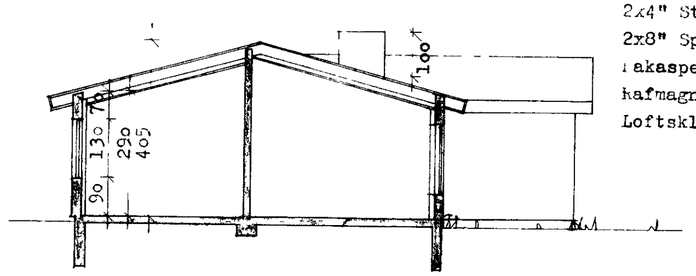

Snið A - A 1:100

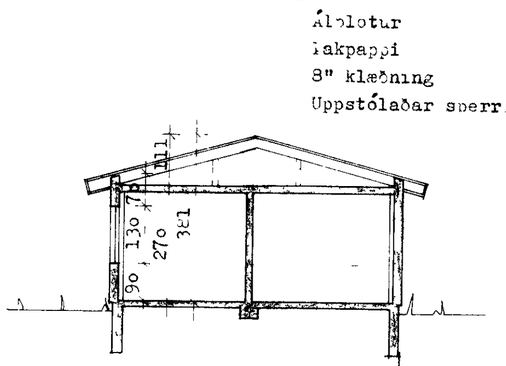

Snið B - B 1:100

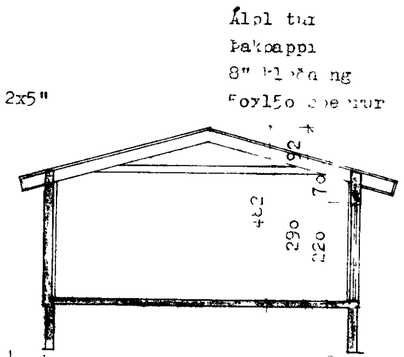

Snið C - C 1:100

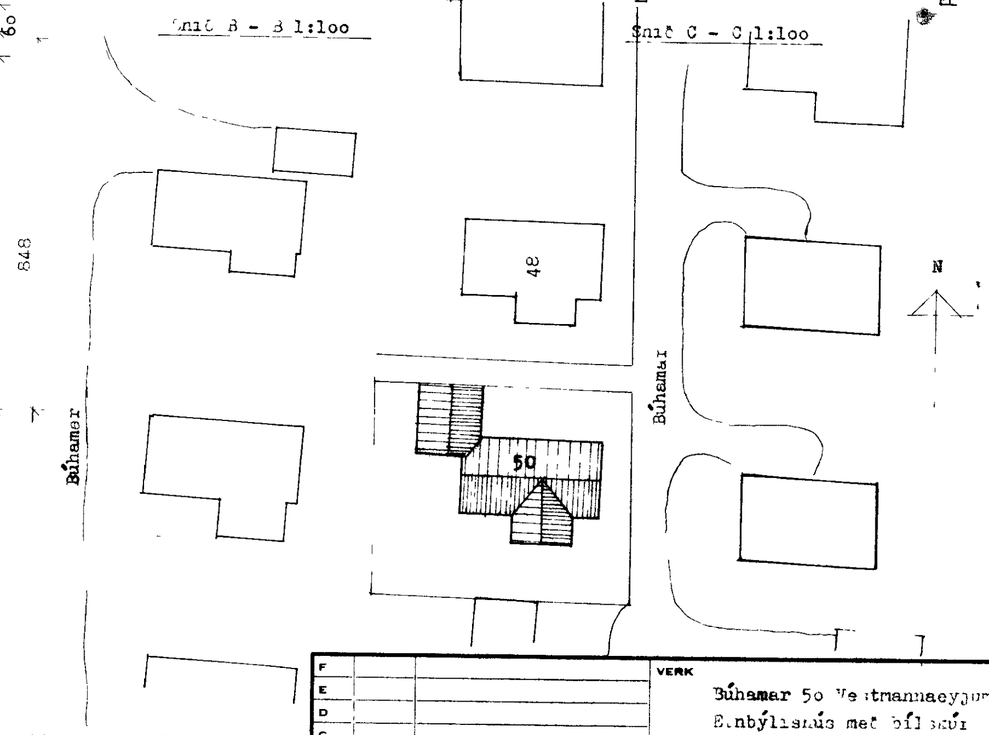

Afstöðumynd 1:500

STÆRÐIR.	nettó	brúttó	rúmmál
Íbúð	13[illegible],5 m²	159,4 m²	545 m³
Bílskúr	50,5 m²	55,7 m²	188 m³
Samtals	18[illegible],0 m²	215,1 m²	733 m³

KÓLNUNARTÖLUR

Þak	0,3 w/m² C°	
Gólf	0,4 w/m² C°	
Veggir	1,0 w/m² C°	

BYGGINGAREFNI.

Útveggir: 20 cm. járnbent steinsteypa - 3 " plasteinangrun.
Þak: upp stólað þak á steinst. plötu að innan 8" steinullaeinangrun
2 x 8" sperrur að innan, 2 x 4" steinullaeinangrun
Gólf: 15 cm járnbent steinsteypa 1½" plast- og vikureinangrun

F			VERK: Búhamar 50 Vestmannaeyjum Einbýlishús með bílskúr Grunnmynd - Snið - Afstöðumynd
E			
D			
C			
B			
A	júlí 87	Arinn	TEIKN NR 1. A AF 8728
BR	DAGS	BREYTING	HANNAÐ PZ/mg TEIKNAÐ MG
			KVARÐI 1:100
			DAGS júní 1987

PÁLL ZÓPHONÍASSON
BYGGINGATÆKNIFRÆÐINGUR
KIRKJUVEGI 23 - ☎ 98-2711
900 VESTMANNAEYJUM