

MERKINGAR [I SAMREMI VÍÐ ÍST 64]

1. BRUNNAR ÖFL.

- BG BENZINGILDRA - OLIUGILDRA
- BR BRUNNUR
- GN GÖLFNIBURFALL - GÖTUNIBURFALL
- NF NIBURFALL
- SF SANDFANG BANDGILDRA
- SM SVALANIBURFALL
- PN ÞAKNIBURFALL

2. HREINLETISTÆKI.

- BI SKOLSKÁL [BIDET]
- BK BADKER
- EY ELDHÚSVASKUR
- HL HANDLAUG
- SB STEYPIBÆÐ
- SV SKÓLVASKUR
- UV UPPVOTTAVEL
- VS VATNSGALERNI
- PV ÞVOTTAVEL

3. TAKN FYRIR HREINLETIS + HITLAGNIR

- HITI FRAMRÁSARPIPA
- HITI BAKRÁSARPIPA
- NEYZLUVATN KALT
- NEYZLUVATN HEITT
- NEYZLUVATN HEITT HRINGRÁS

4. LOKAR

- BEINN RENNILOKI
- EINSTREYMISLOKI STEFNULOKI
- HEMILL
- MÖTSTAÐA [BLENDA]
- ÞRÝSTINGSMINKARI ÞRÝSTINGSFALL Í ÖRVARÓTFENU
- LOKI MEÐ SPINDIL UPPUR JÖRÐ
- ÞRÝSTINGSJAFNARI
- SLAUFULOKI, YFIRFALLSLOKI
- ÞRÍVEGALOKI
- LOFTTÆMING
- KRANI
- STÁLFRÍKKUR BLÖNDUNARLOKI - SKIPTIR
- BLÖNDUNARTÆKI GRUNNMYND
- STEYPIBÆÐ GRUNNMYND
- LOFTÞÓÐI
- LOKI MEÐ FLOTHÓLTI
- HITAMÆLIR MEÐ KVARÐA
- ÞRÝSTINGSMÆLIR
- HITA + ÞRÝSTINGSMÆLIR
- VÖKVASÍA ÍD BÄLD
- NYR MÖSTÓÐVAROFN GRUNNMYND
- GAMALL MÖSTÓÐVAROFN GRUNNMYND
- MAGNMÆLIR [VATN]
- HITASKIPTIR MILLIHITARI

5. TAKN FYRIR FRÆRENNSLISLAGNIR

- PIPULÖGN FYRIR SKOLP OG REGNVATN
- REGNVATNSLÖGN ÞÖKKUÐ
- REGNVATNSLÖGN + JARÐVATNSLÖGN [HÁLFÞÖKKUÐ]
- ÖÞÖKKUÐ JARÐVATNSLÖGN
- LÖGN A-MM MEÐ HREINSILOKI
- A-MM ÞAKNIBURFALL FYRIR REGNVATN
- MANNGENGUR HÖLKESABUNNUR MEÐ KARMI, LOKI OG ÞÖTNRASUM

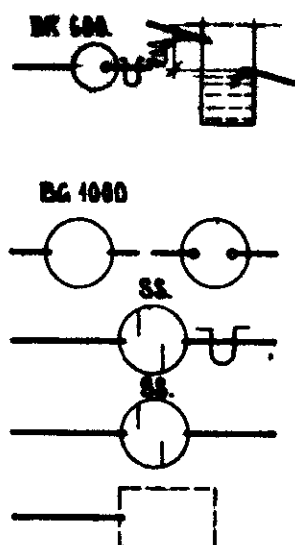

BRUNNUR FYRIR JARÐVATN OG REGNVATN 200 MM HEDAR-MUNUR Á AÐ OG FRÆRENNSLISPIPU
BRUNNUR BÉ MEÐ KARMI, LOKI OG VATNSLÁS Á FRÆRENNSLISPIPU ÞVERMÁL BRUNNS 600 MM

BENZÍN EÐA OLIUGILDRA MEÐ KARMI OG LOKI ÞVERM 400 MM

SANDGILDRUBRUNNUR MEÐ VATNSLÁÐI

AN VATNSLASS

GRJÓTHRIP UTANMÁL SJA GRUNNMYND

6. SKYRINGAR

6.1 FRÆRENNSLI

PIPUR GRUNNLOGN OG BRUNNAR SÉU ÚR STEINSTEYPU EÐA ÖÐRU EFNI SEM BYGGINGAÝFIRVÖLD SAMÞYKKJA INNRI ÞVERMÁL PÍPNA ERU GEFIN UPP Í CM Á GRUNNMYND SAMSKEYTI PÍPNA SKAL ÞETTA MEÐ ASFALT EÐA SEMENTSTEYPU ALLAR BEYÐUR OG GREINAR Á LÖGN SKAL GERA MEÐ ÞAR TIL GERÐUM TENGI-HLUTUM MILLI BEYÐUPUNKTA SKAL LÖGN VERA BEIN PÍPUR INNAHÚSS SÉU ÚR STEYPUJÄRNI EÐA ÖÐRU EFNI SEM HLOTIÐ HEFUR SAMÞYKKI BYGGINGAÝFIRVALDA EFNI OG FRÁGANGUR LAGNA SÉ Í SAMREMI VÍÐ REGLUGERÐ UM HÖLRESALAGNIR

6.2 HITALÖGN

PIPUR SÉU SVARTAR STÁLPIPUR OG ERU INNRI ÞVERMÁL PÍPNA GEFIN UPP Á TENGI MYND PÍPUR SKAL SETJA SAMAN MEÐ TENGISTYKKJUM, MEÐ GRUNNUM GENGJUM ÞRÝSTIREYNA SKAL KERFI MEÐ 6 KP/CM² ÞRÝSTINGI MEÐ KÖLDU VATNI OG SKAL SÁ ÞRÝSTINGUR HALDAST Í 6 KLST AN ÞESS AÐ FALLA TVÍMÁLA SKAL PÍPUR MEÐ ASFALTMALNINGU OG EINANGRA ÞER MEÐ 2 CM GLERULLARHÖLKUM, UTANUM HÖLKA SKAL VEFJA MÖÐKAN PLASTDUK PÍPUR LIGGI Í EINANGRUN ÚTVEGGJA SÉ ANNAÐ EKKI TEKIÐ FRAM Á HVERN OFN KOMI DANF FÝVR. OFNLOKI OG LOFTTÆMING

6.3 NEYZLUVATN

PIPUR SÉU ZINKHÚÐABAR STÁLPIPUR OG ERU INNRI ÞVERMÁL PÍPNA GEFIN UPP Í MM Á TENGI MYND SETJA SKAL PÍPUR SAMAN MEÐ TENGISTYKKJUM MEÐ GRUNNUM GENGJUM ÞRÝSTIREYNA SKAL KERFI MEÐ 10 KP/CM² MEÐ KÖLDU VATNI OG SKAL SÁ ÞRÝSTINGUR HALDAST Í 10 KLST AN ÞESS AÐ FALLA PÍPUR SKAL EINANGRA MEÐ 2 CM GLERULLARHÖLKUM OG VEFJA MÖÐKUM PLASTDUK UTANUM HÖLKA

7. MELAGRIND HITAVEITU

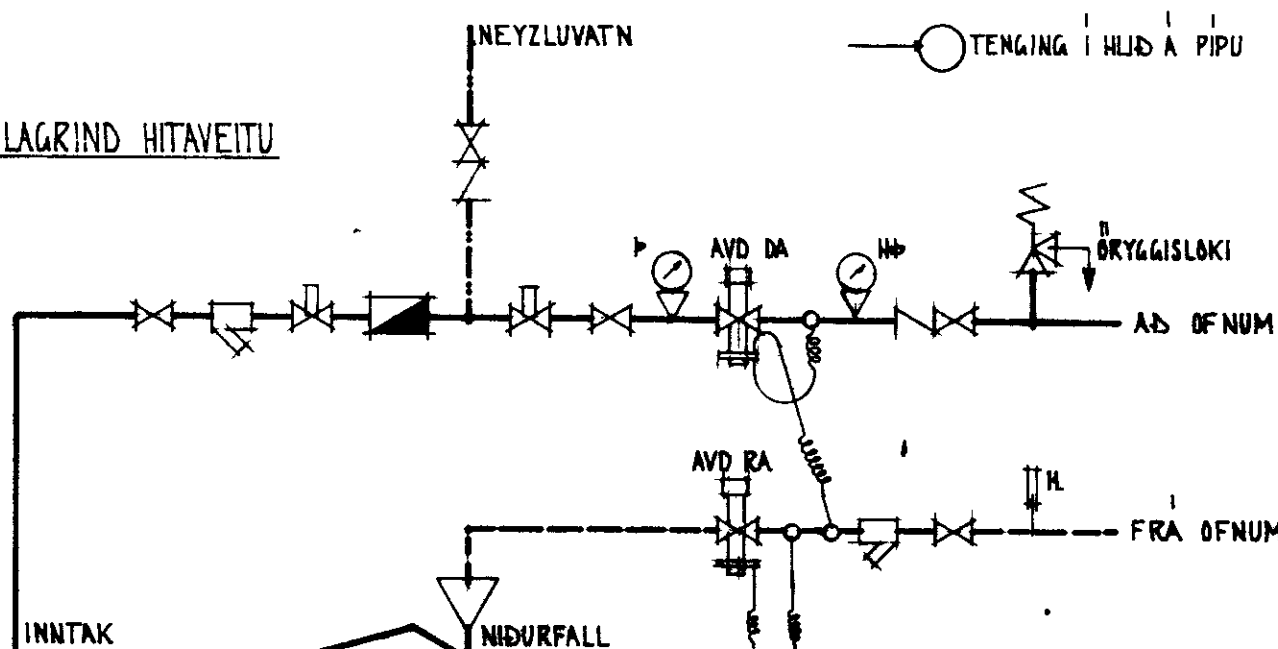

SKRÁ YFIR TÖPPUNARSTAÐI

HEITI	SKIT	FJÖLDI	KALT NEYZLUVATN		HEITT NEYZLUVATN	
			GRUNNGILDI	SUMMA GRUNNG.	GRUNNGILDI	SUMMA GRUNNG.
		A	?	A * ?	?	A * ?

SKRÁ YFIR OFNASTERÐIR DELTA T = 40 °C.

NÚMUR	VARMAÞÖRF KGAL/T	MESTA LENGÐ	MESTA HÆÐ	TENGI	TILVÍSUN
01	1650	400	70	AD 10	
02	550	130	70	AB 10	
03	150	100	70	AB 10	
04	500	140	70	GD 10	
05	700	140	70	GD 10	
06	400	140	70	GD 10	
07	500	140	70	AB 10	
1	1200	120	70	AB 10	
2		220	30	AD 10	
3	4200	120	30	BG 10	
4		290	30	AD 10	
5	1000	180	70	BG 10	
6	650	140	70	GD 10	
7	1200	140	70	GD 10	
8	500	60	70	AB 10	
9	1100	140	70	GD 10	
10	700	140	70	GD 10	

STADALHÚS S F
TEIKNISTOFA SUDURLANDSBRAUT 20 SIMI

VERKEFNI	DAGS.	1977	VERK NR
MERKINGAR OG SKYRINGAR Á LAGNATEIKNINGUM	MKV.	ENGINN	
	BR.		
	BLAD NR	301	H.4.