

12 SKORSTEINN BINDIST LÓDRÉTT
 MED ϕ 10 c/c 15
 LÁRÉTT MED LYKKJUM ϕ 10 c/c 15
 SKORSTEINN EINANGRIST AÐ
 INNAN MED 7 CM VIKURPLÖTUM,
 MÁL 1:20

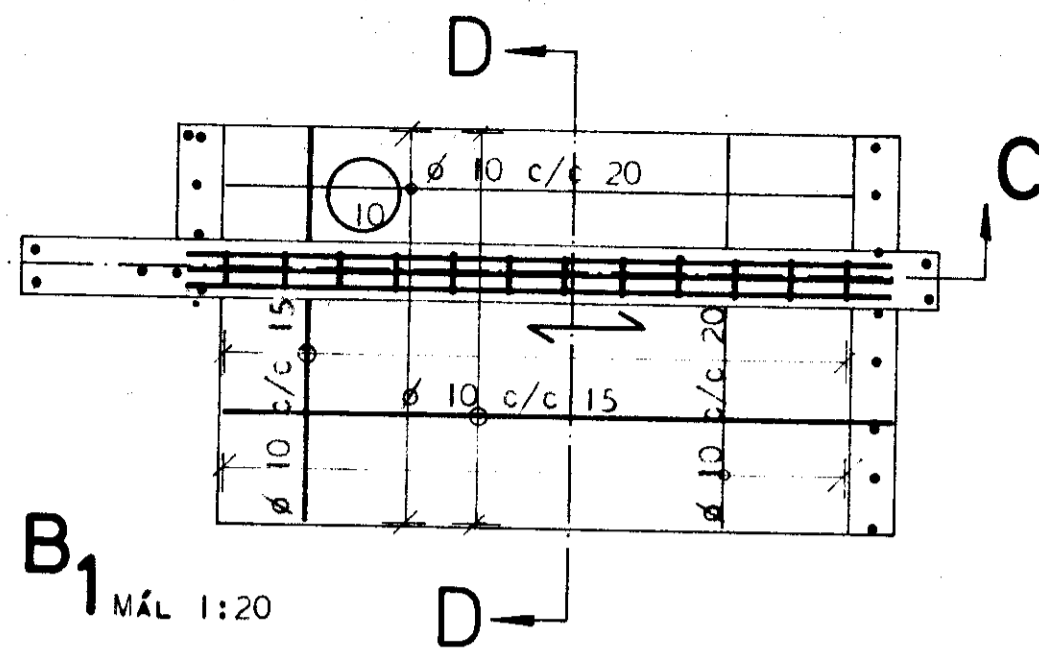
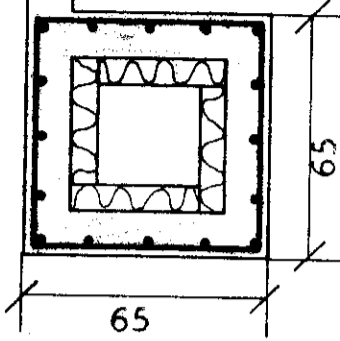

SNEIÐING: C-C,
 MÁL 1:20

SPERRUR FESTIST Í STEYPU
 MED LYKKJUM ÚR ϕ 8

SNEIÐING: D-D,
 MÁL 1:10

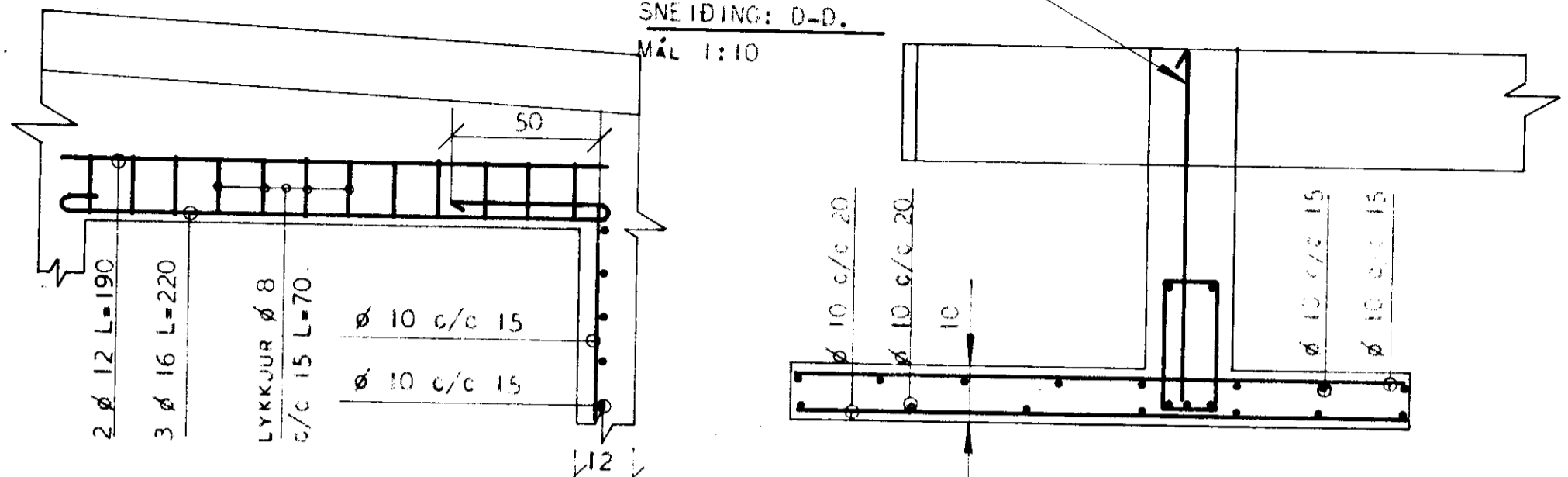

ALLAR SPERRUR ERU 2"x8"

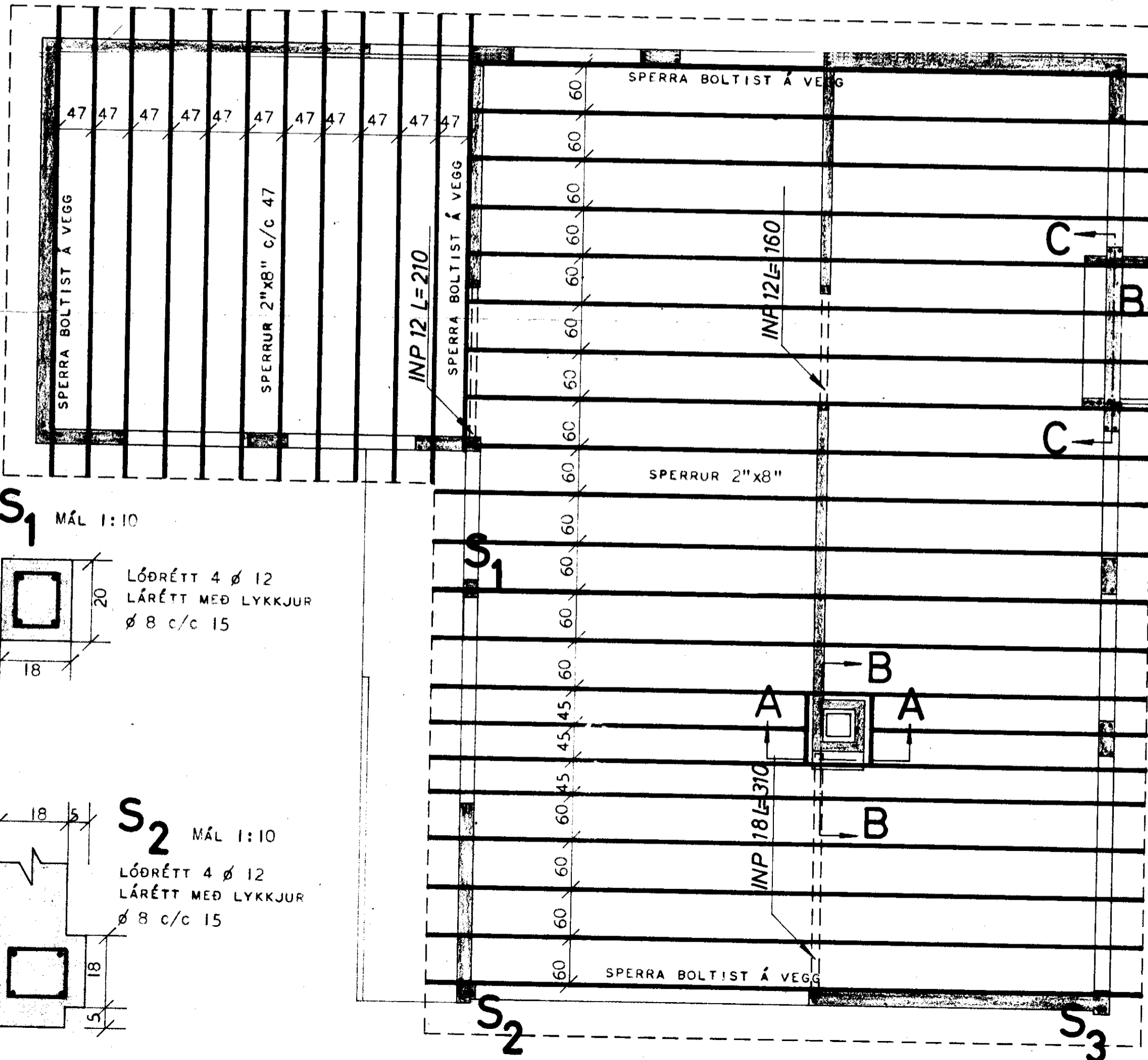

S₁ MÁL 1:10

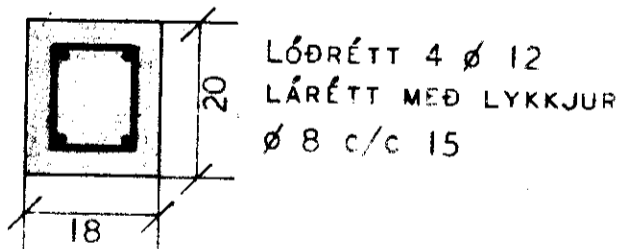

LÓDRÉTT 4 ϕ 12
 LÁRÉTT MED LYKKJUR
 ϕ 8 c/c 15

S₂ MÁL 1:10

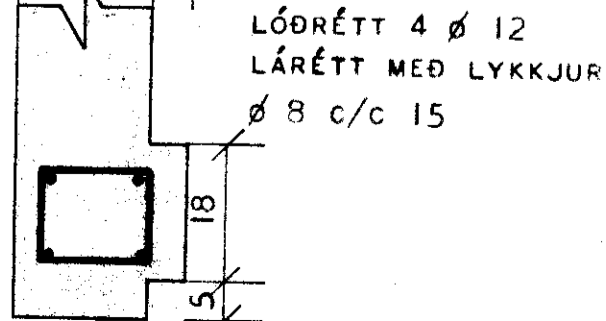

LÓDRÉTT 4 ϕ 12
 LÁRÉTT MED LYKKJUR
 ϕ 8 c/c 15

LÓDRÉTT 4 ϕ 12
 LÁRÉTT LYKKJUR
 ϕ 8 c/c 15
 MÁL 1:10

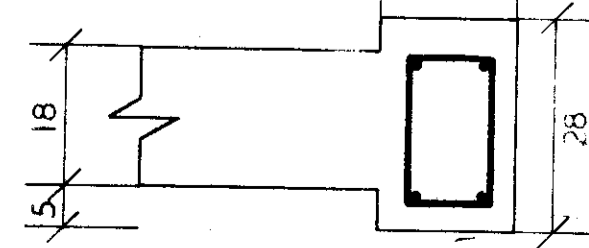

MERKINGAR:

- ← MERKIP AÐ NEDSTU JÁRN Í
PLÖTU LIGGI SAMSÍÐA MERKI
- JÁRN Í NEDRA BORDI Í PLÖTU
- JÁRN Í EFRA BORDI Í PLÖTU
- TALA Í HRING MERKIP
PLÖTU ÞYKKT Í CM.

SKYRINGAR: ALLAR SPERRUR ERU 2"x8". ÞERA SKAL FÓAVARNAR EFNIS
 Á ALLA SPERRU ENDA, SVÖ OG SPERRU-LÍÐAR ER LIGGJA AÐ STEYPU, FESTA
 SKAL SPERRUR Í STEYPU MED LYKKJUM ÚR ϕ 8 STEYPUSTYRKARJÁRNÍ OG NÁI
 40 CM NIÐUR Í STEYPU. FESTA SKAL SPERRUR VIÐ STÁLBITANA MED LYKKJUM
 ÚR GALV. GÍRÐI. STÁLBITAR FESTIST Í STEYPU MED SOÐNUM LYKKJUM Á
 ENDANA, ÞERA SKAL BLÝMENJU Á STÁLBITANA.
 SEMENTSMAGN Í STEYPU SÉ 250 KG SEMENT PR. M³ STEYPU. NOTA SKAL LOFT-
 BLENDI OG VIBRERA STEYPUA. SIGMÁL STEYPU SÉ 4-6 CM.
 UPP MED OG UNDIR GLUGGA OG HURÐAOP Í ÚTVEGGJUM KOMI 2 ϕ 12, EN YFIR
 OP KOMI 3 ϕ 12, NEMA ANNAD SÉ TEKID FRAM. Í INNVEGGJUM KOMI 2 ϕ 10
 UPP MED HURÐAOPUM, EN YFIR OP KOMI 3 ϕ 10. LÁRÉTT JÁRN NÁI MINNST
 70 CM ÚTFYRIR OP EÐA SÉU SAMFELLD UM FLEIRI OP. LÓDRÉTTU JÁRNIN NÁI
 FRÁ BOTNI Á UNDIRSTÖÐUM OG AÐ ÞAKSKEGGI VÍXLLÖGGI Í STEYPUKILUM
 UM 50 CM. KRÓKBEGGJA SKAL ALLT JÁRN Á ENDUM, SEM ER STERRA AÐ ÞVER-
 MÁLI EN 10MM. ÖLL MÁL ERU Í CM NEMA JÁRNSTÆRÐIR Í MM.

HÚSNEDISMÁLASTOFNUN RÍKISINS.	
ÞAKVIÐIR MÁL 1:50 1:20 1:10	ENBYLISHÚS, VERK NR. 91 BLAD NR. 1967