

Grunnmynd efri hæð 1:50

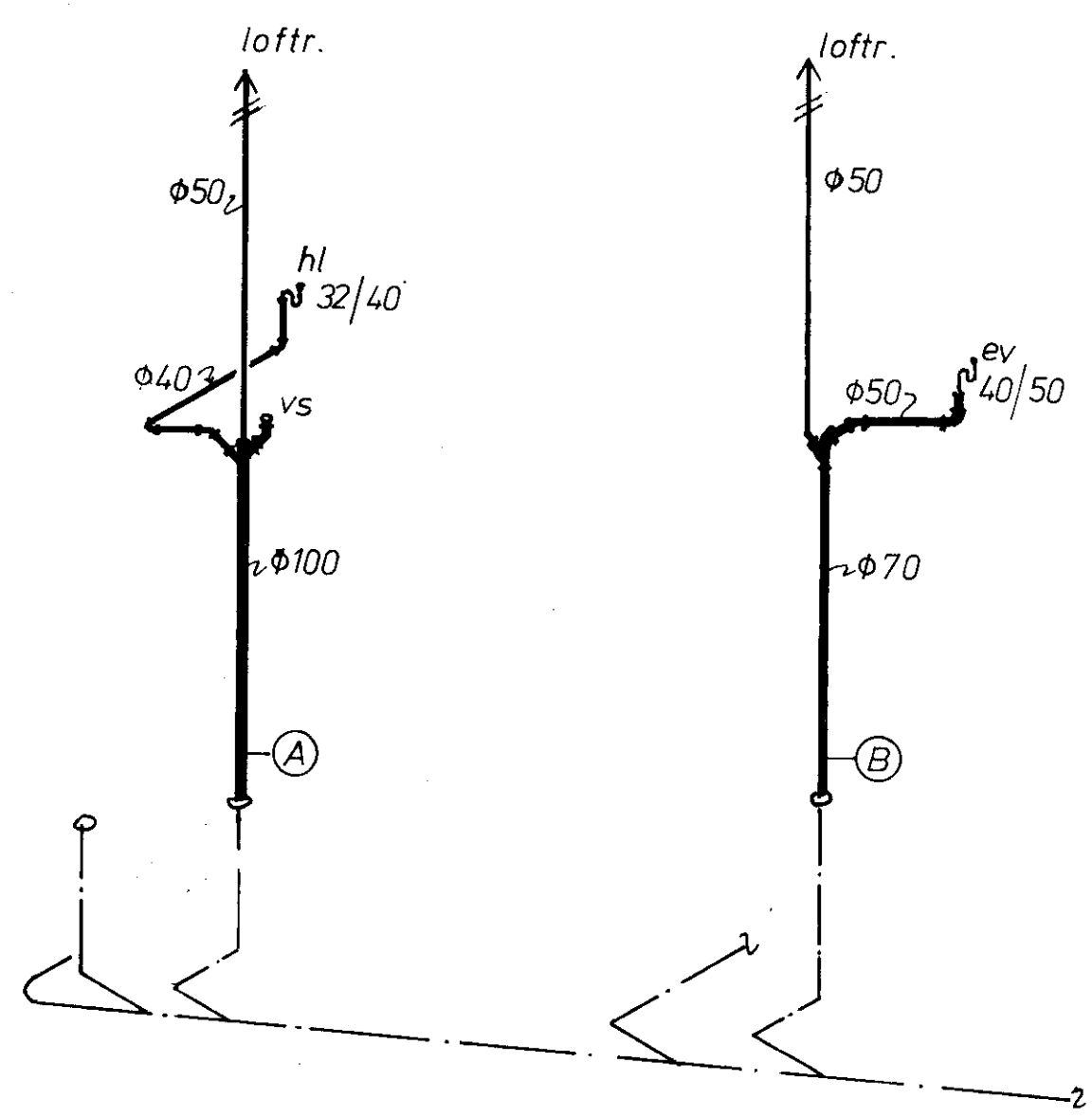

Fallpípur, rúmmynd - 1:50.

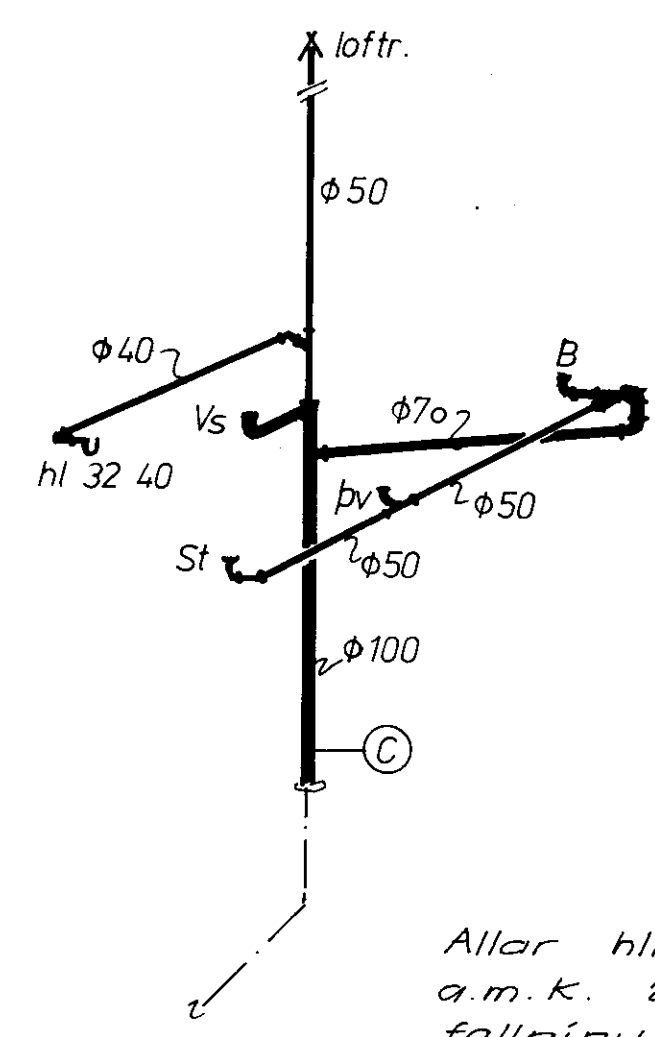

Allar hliðarlagnir hafi a.m.k. 20% halla að fallpípu.

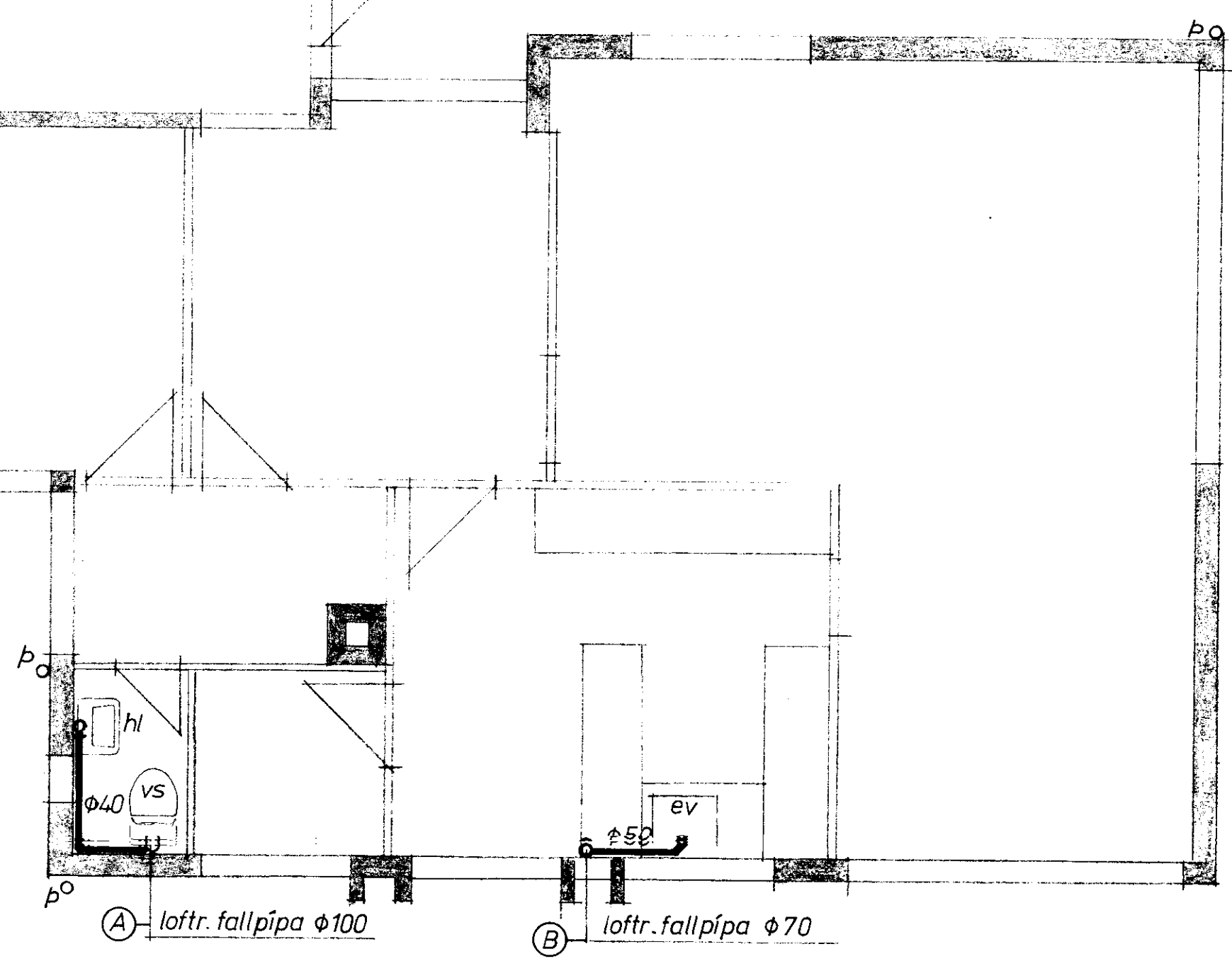

(A) loftr. fallpípa φ100 (B) loftr. fallpípa φ70

Skýringar:

Lagnir innanhúss, aðrar en grunnlagnir, eru plastpípur af viðurkenndri gerð.

Þakniðurföll séu φ80mm eða 50x100mm.

Allt efni og frágangur lagna sé í samræmi við reglugerð um holræsi.

BR. LYSING:	DAGS.	GERT AF
BIRKIHLÍÐ NR. 4 VESTM.		
Frárennislagnir efri hæð	KVARDI 1:50	
	VEIRI NR.	BLAÐ NR.
	7506	5
PORKELL JÓNSSON Byggingatækniráðgjafingur f.t.t.f.	DAGS. maí 75	
	REIKN. / TEIKN.	