

BYGGINGALÝSING:
 BESSAHRAUN 5
 Landnúmer 197297
 Staðgreinir 8000-1-08030050

Í samræmi við 1. tölulið ákvæðistil bráðabirgða í byggingarreglugerð nr. 112/2012 er byggingin undanþegin ákvæðum 6-16. hluta reglugerðarinnar, þar sem byggingin var hönnuð í gildistíð eldri byggingarreglugerðar nr. 441/1998 og hönnun byggingarinnar lokið við gildistöku nýrrar byggingarreglugerðar 8. febrúar 2012. Gilda því ákvæði eldri byggingarreglugerðar nr. 441/1998 um þá þætti sem um ræðir, að því leyti sem slíkt samræmist ákvæðum laga um mannvirki nr. 160/2010.
 Heimild þessi fellur niður ef byggingarleyfi hefur ekki verið gefið út fyrir 1. janúar 2013. Eftir þann tíma skal fylgt ákvæðum nýrrar byggingarreglugerðar nr. 112/2012 við hönnun byggingarinnar og skulu þá nýyr upprættir, byggðir á ákvæðum reglugerðar nr. 112/2012, lagðir fyrir leyfisveitanda til samþykktar.

Húsið ásamt bílskúr byggist úr timbri frá S.G Hús Selfossi.

UNDIRSTÖÐUR:

Undirstöður eru úr járnbennti steinsteypu, og einangrast með 75mm plasteinangrun.

PLATA:

Botnplata er úr járnbennti steinsteypu, er einangrist með 100mm plasteinangrun.

ÚTVEGGIR:

Útveggir eru úr 145mm timburgrind, er einangrist með 150mm steinull og klæðist með flísum. Litaval hússins sé skv. ákvörðun eiganda.

ÞAK:

Þak er gert úr timbri, einangrist með 200mm þakull og klæðist með bárujárn eða sambærilegu.

GLUGGAR OG HURÐIR:

Gluggakarmar og opnanleg fðg eru úr furu, en hurðir úr mahogny, eða ál-tré

Í öllum gluggum verði tvöfalt k-gler (einangrunargler).

Björgunarop eru í hverju svefherbergi.

Innihurð í anddyri verði 900mm breið en aðrar innihurðir 800mm.

UPPHITUN/LAGNIR:

Upphitun hússins verður með hitaveitu, annað hvort með ofnum og/eða gólfhitalögnum.

Neyslu- og hitalagnir eru staðsettar í veggjum og gólfplötu.

Lagnaefni skal allt vera vottað af RB.

Fram kemur á teikningum hvar niðurföll eru staðsett.

LÉTTIR INNVEGGIR:

Léttir innveggir eru byggðir upp úr 70mm. timburgrind/álstöðum er klæðist annaðhvort með 2x13mm. gípsplötum á hvora hlið eða 12mm. spónaplötum og einangrist með 70mm. steinull.

FLOKKUN KLÆÐNINGA:

Íbúð sé í flokki 2 (EI-30).

Bílskúr og sorpgeymsla sé í flokki 1 (EI-60).

LOFTRÆSTING:

Frá lokuðum rýmum komi loftræsing.

BRUNAVARNIR:

Fram kemur á teikningu hvar reykskynjarar, slökkvitæki og björgunarop eru staðsettir.

BÍLASTÆÐI:

Á lóð er gert ráð fyrir 2 bílastæðum.

ATH:

Byggingarfulltrúi ásamt húsegiganda hæðarsetji hús á lóð

KÓLNUNARTÖLUR SAMKV. BYGGINGARREGLUGERÐ.

Botnplata..... 0,3 w / m²k

Útveggir..... 0,3 w / m²k

Gler og karmar..... 2,0 w / m²k

Hurðir..... 3,0 w / m²k

Þak..... 0,2 w / m²k

HELSTU STÆRÐIR:

Heildarflatarmál íbúðar..... 177,9m²

Heildarflatarmál bílskúr..... 39,1m²

Samtals heildarflatarmál húss..... 217,0m²

Heildarrúmmál HÚSS m/Botnplötu813,5m³

Nýting lóðar 217,0m² / 1224,0m² = 0,18

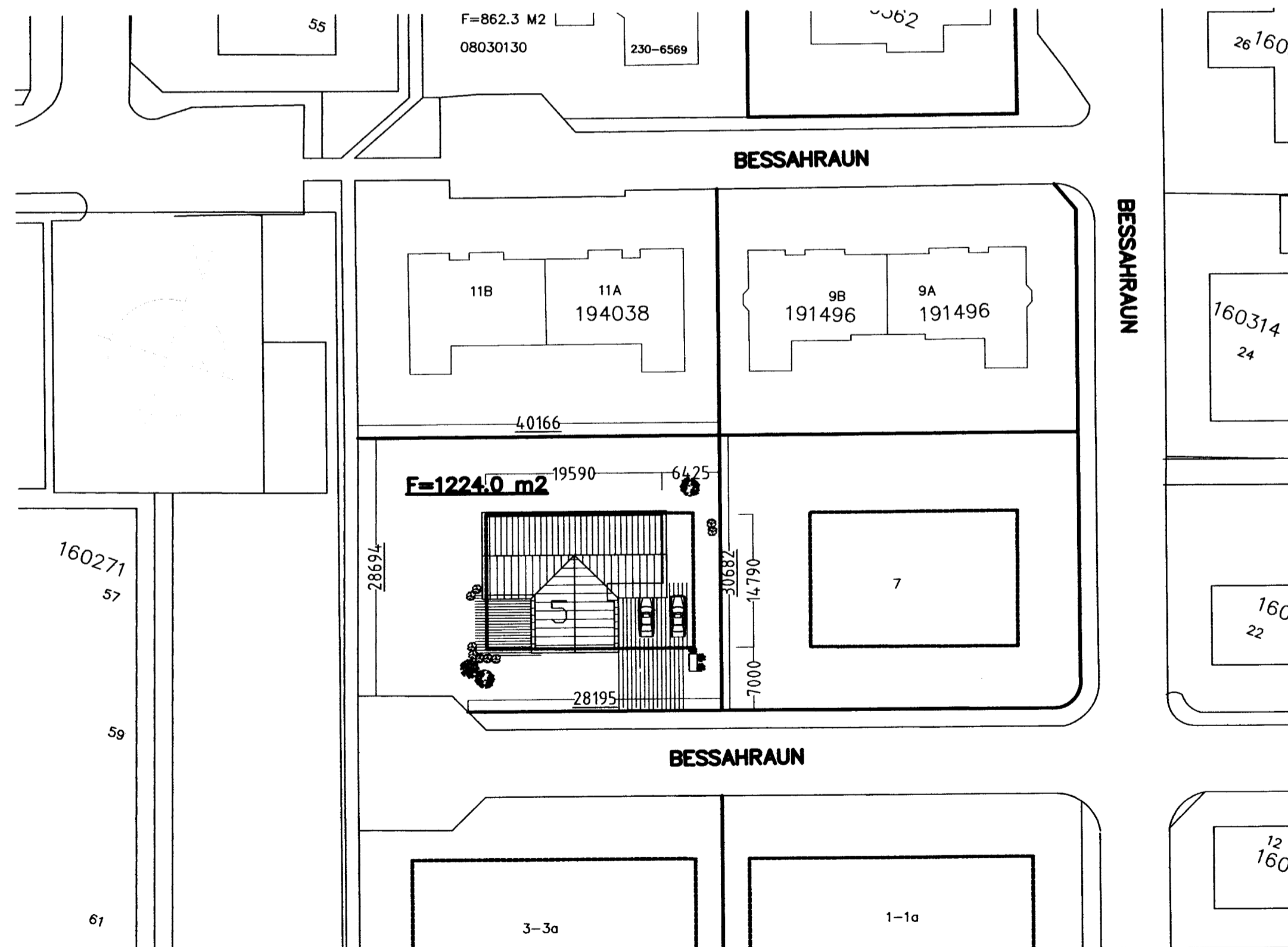
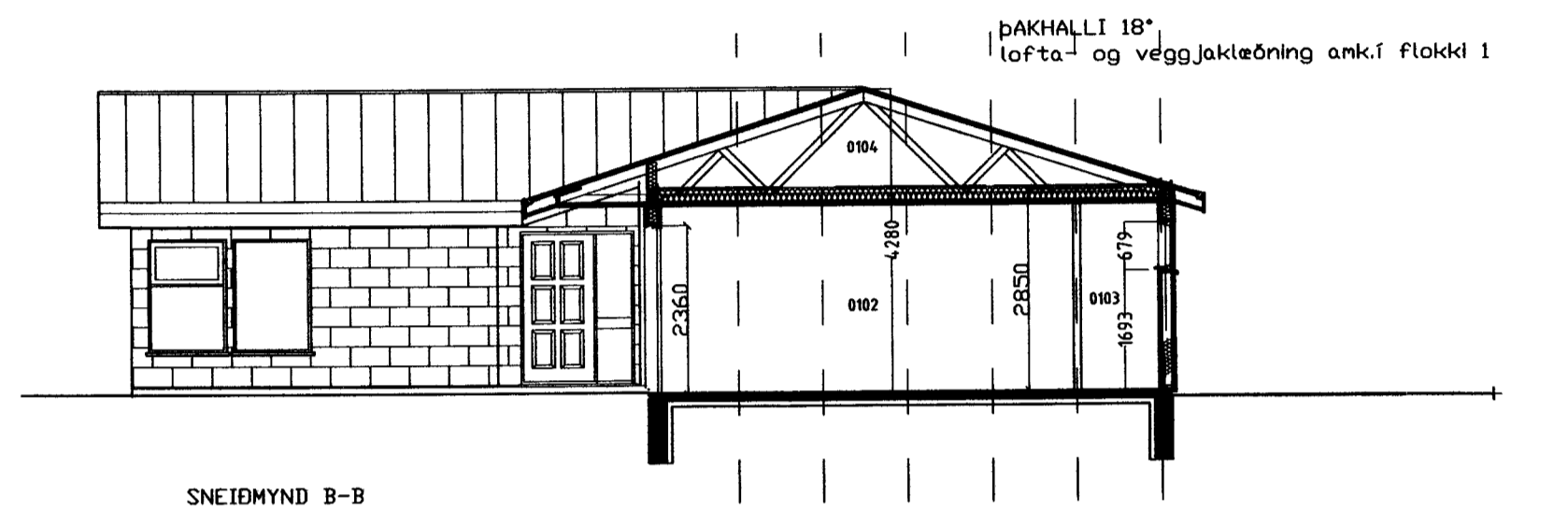
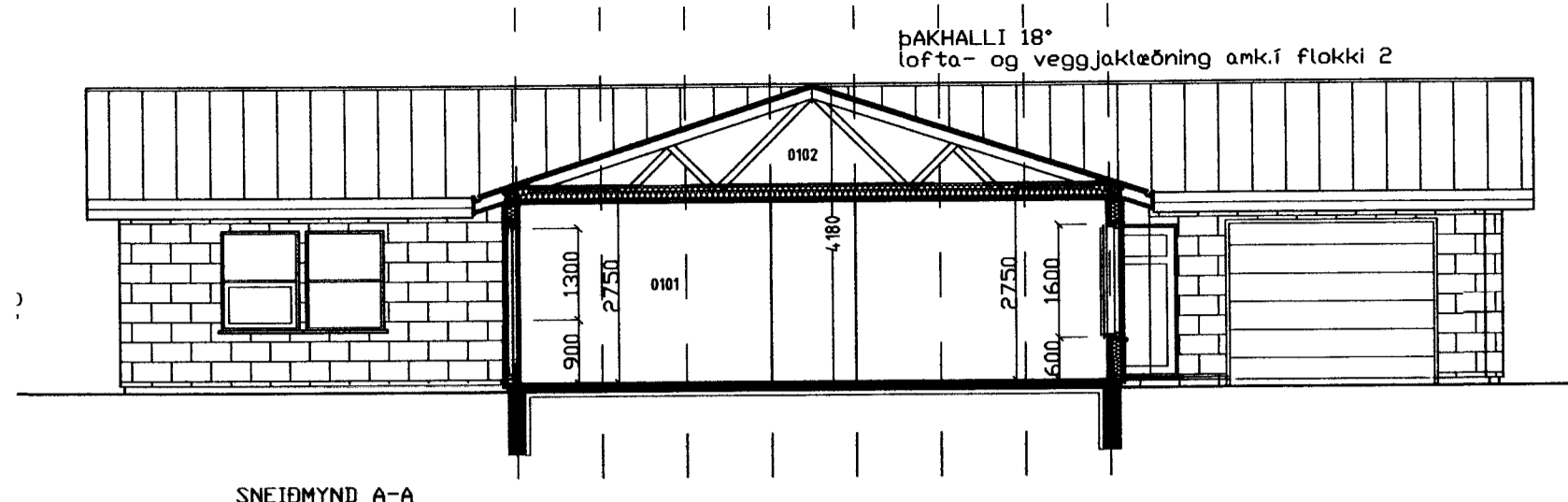

Sigurður Guðjónsson



AUSTURVEGI 69 800 SELFÖSSÍ
 Sími 482 3858 FAX 482 3851
 NETFANG sghus@sghus.is
 VEFFANG www.sghus.is

BESSAHRAUN 5

Sneyðmyndir Afstöðumynd

Kvarði 1:100
 Kvarði 1:500

HANNAD:	TEIKNAD:	DAGSETNIG	VERKNÓMER
Kjartan Sigurðsson kt: 121066-5809	Kjartan Sigurðsson kt: 121066-5809	02.10.2012	12038
SKRÁARNAFN bessahraun.dwg	SAMÞYKKT <i>[Signature]</i>		TEIKNING NÓMER: A-101