

# BESSAHRUN 18 VESTMANNAEYJUM

847

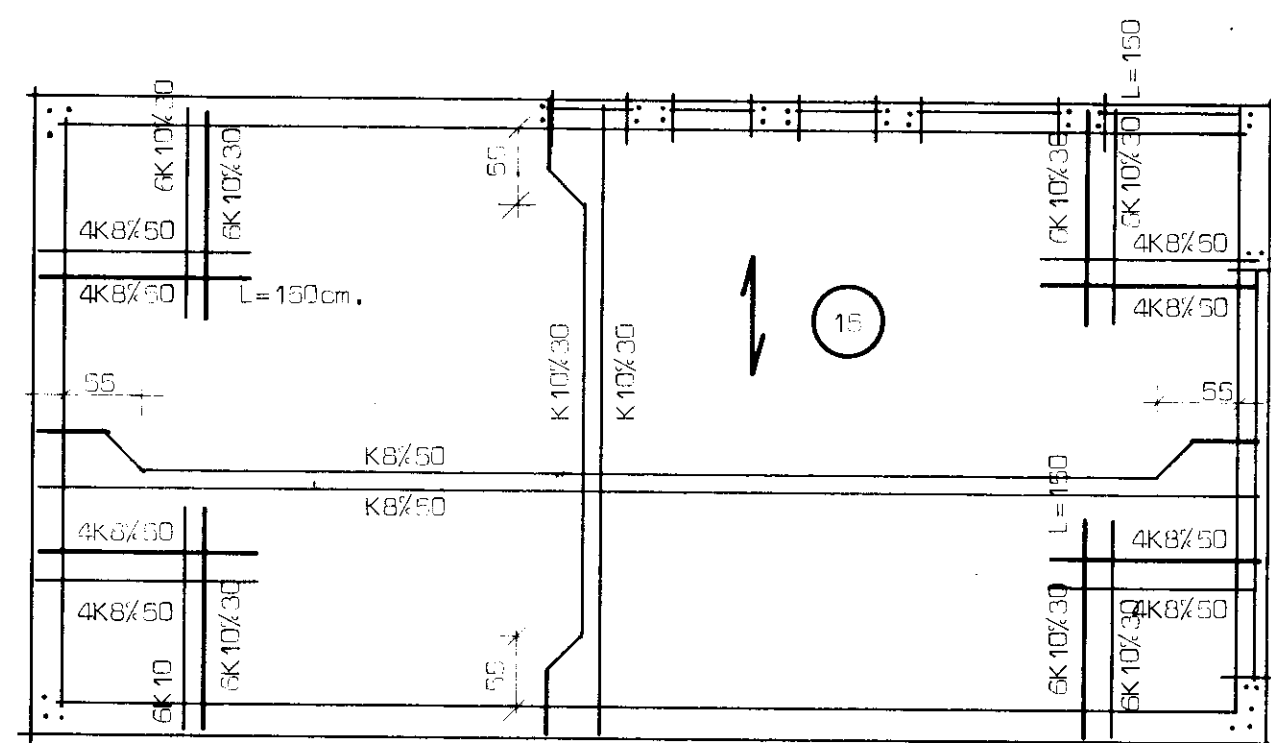

Bakplata Mk 1:50

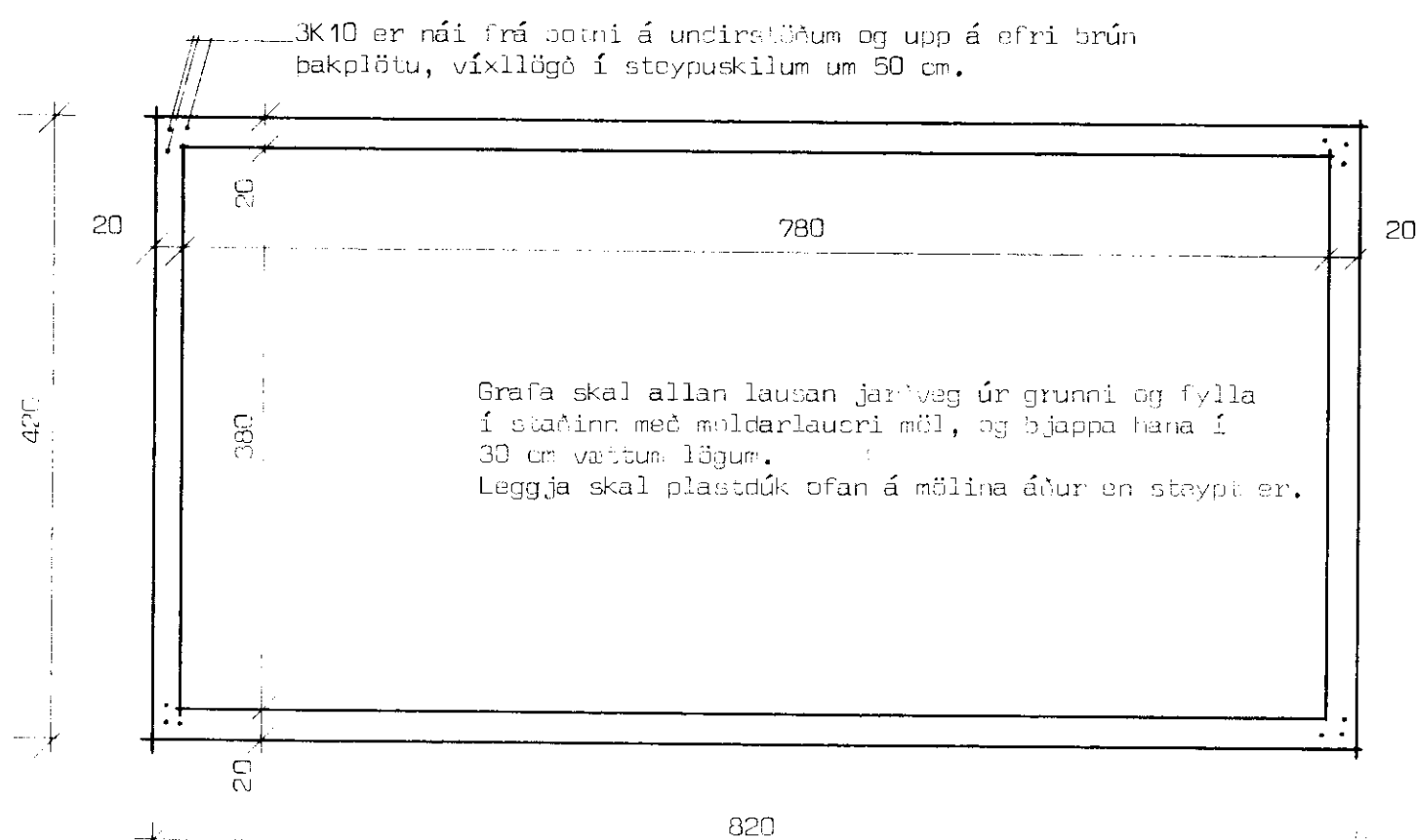

Undirlagun Mk 1:50

**Skýrsla:**

Stál er kambstál K40 með  $R_{yk} = 2000 \text{ kg/cm}^2$  og er auðkennt með K.  
 Í lykkjum er stál 27 sem er auðkennt með /.  
 Í bakplötu hefur verið annað kvænt járn upp í efri brún í þeirri fjárlögð  
 sem merki er inn á grunninu. Þið stíll járni eru gefin milli teina  
 járna innviðir og upphefðra járna innviðir.  
 Steypa er D 150 samkv. IPT 10.  
 Nota skal Infrablenndi og lína steypuna, stígmál steypu sé 4 - 5 cm.

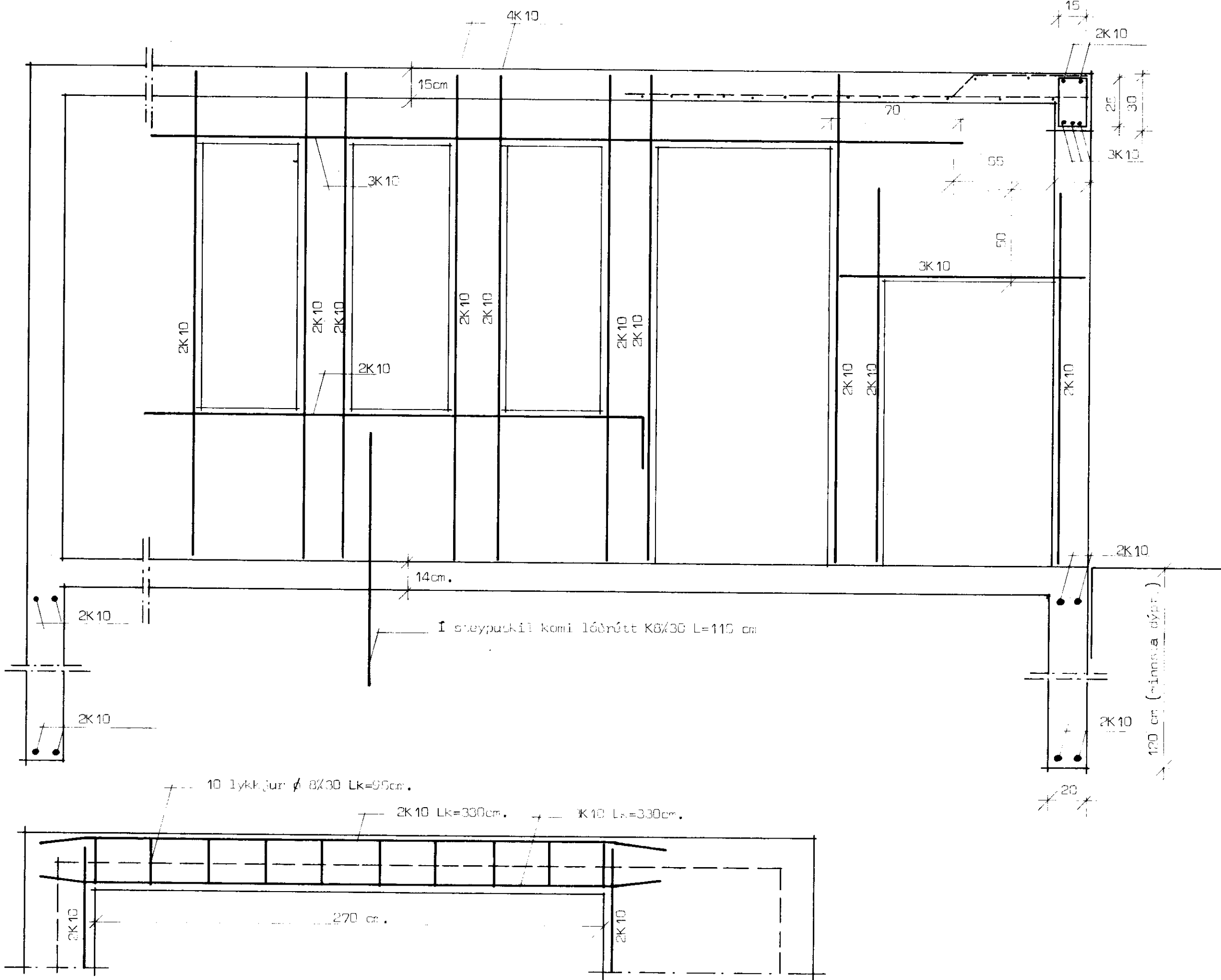

Mk 1:50

- merkir járn í efra þerði steypu.
- merkir járn í neðra þerði steypu.
- ↔ merkir að neðri járn í steypu liggji um 10 cm frá vegg.
- tala í hring merkir plötubýkki í cm.

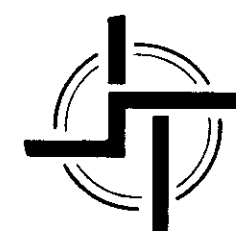

**STAÐALHÚS** S.F.

TEIKNISTOFA SUDURLANDSBRAUT 20 SIMI 83141

VERKEFNI	DAGS.	1977	VERK NR
Búgmynd, járnuna steypa.	MKV.	1:50 1:20	
	BR.		
	BLAD NR		

*Handwritten signatures and notes at the bottom of the page.*