

# BESSAHRAUN 18 VESTMANNAEYJUM

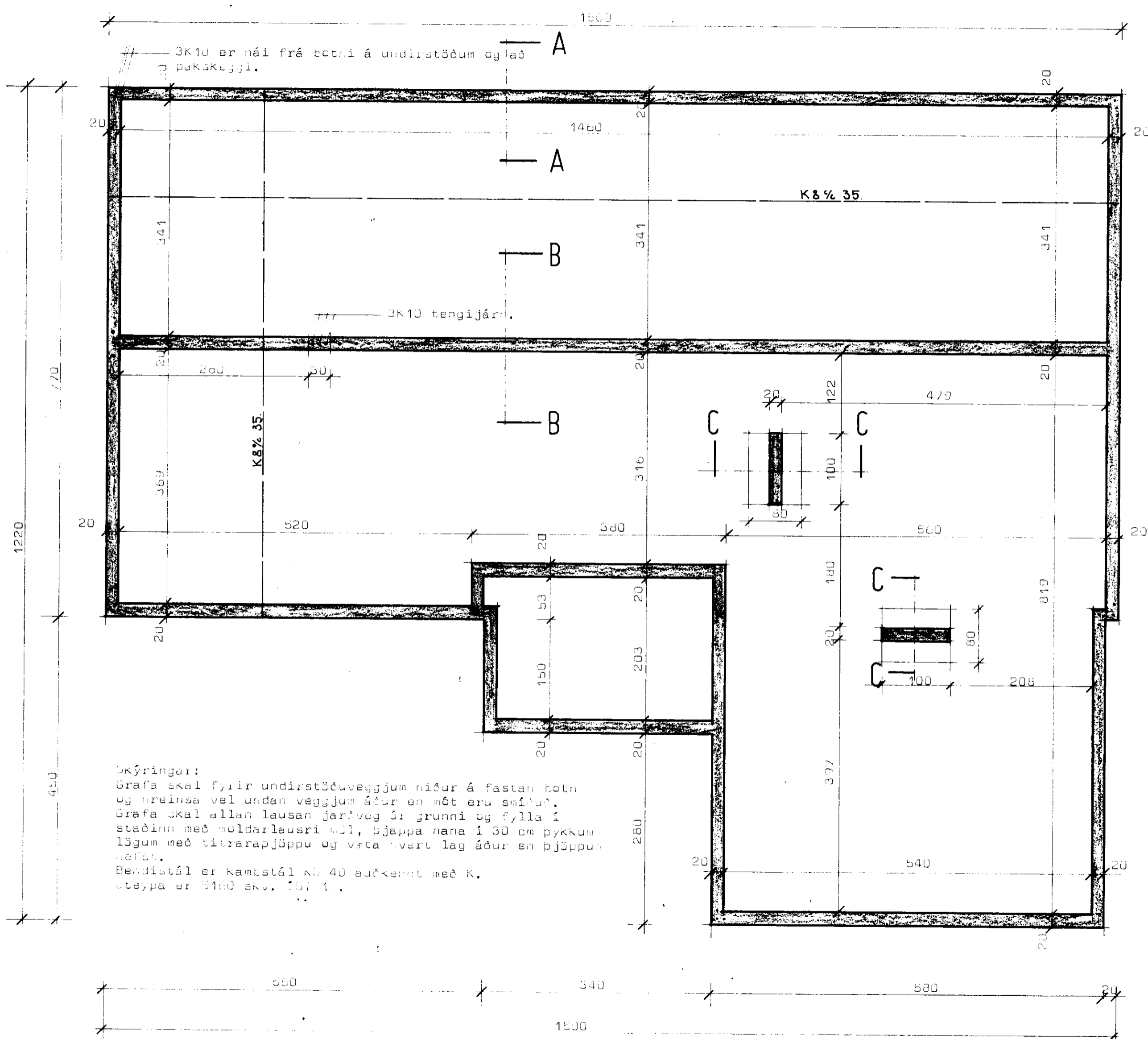

**Skýringar:**  
 Grafa skal fyrir undirstöðuveggjum niður á fastan botn og nreinsa vel undan veggjum áður en mót eru smíðar.  
 Grafa skal allan lausan jarðveg úr grunnni og fylla í staðinn með moldarlausri sll, þjappa nana í 30 cm þykkum lögum með titrarapjúppu og vata hvert lag áður en þjúppun hefst.  
 Bendistál er kantstál Kb 40 auðkennt með K, steypa er 3150 skv. 157 1.

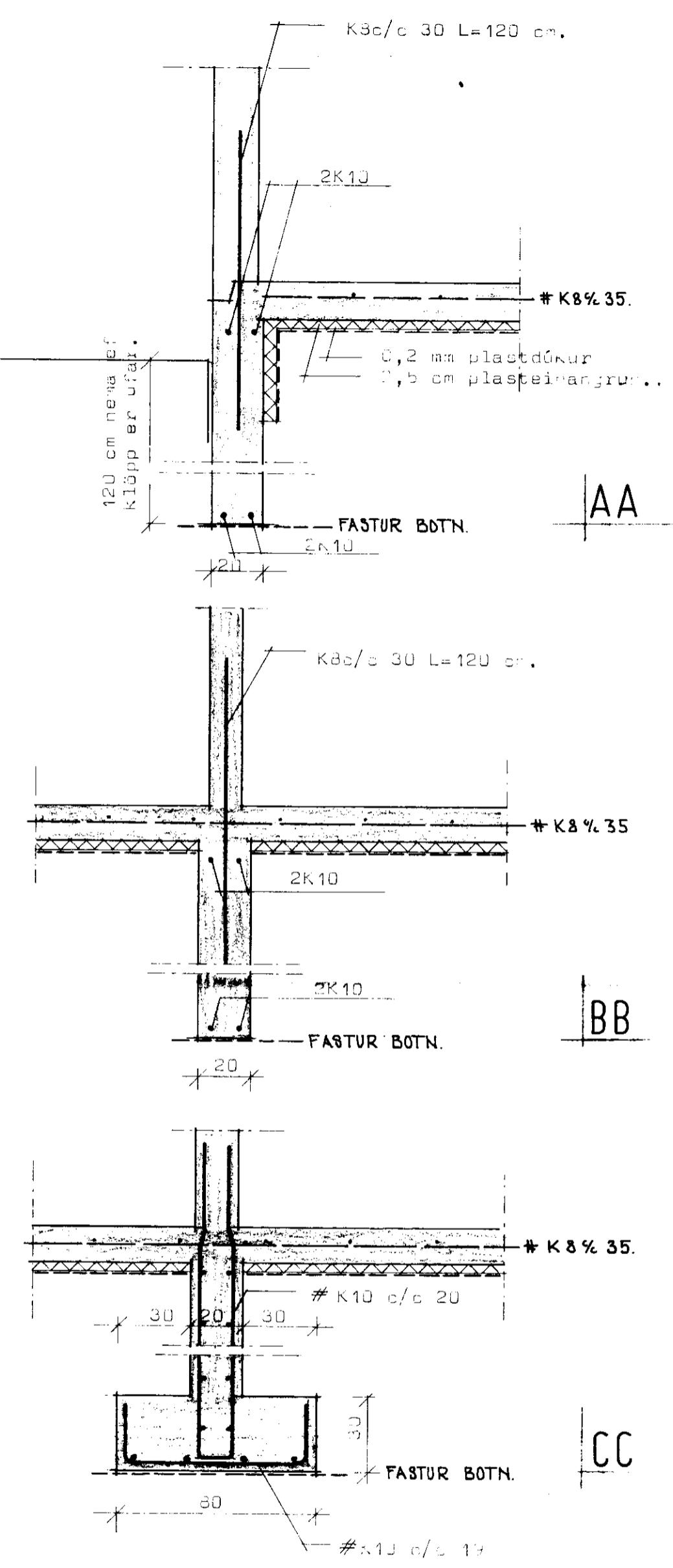

**STADALHÚS** S F  
 TEIKNISTOFA SUÐURLANDSÞRAUT 20 SIMI 83141

VERKEFNI	DAGS.	1977	VERK NR
Undirstöður	MKV.	1:20 1:50	59
	BR.		
	BLAD NR		

*Alfharður Þinnarsson* *Sigríður P. Kristjánsson*