

1. HÆÐ

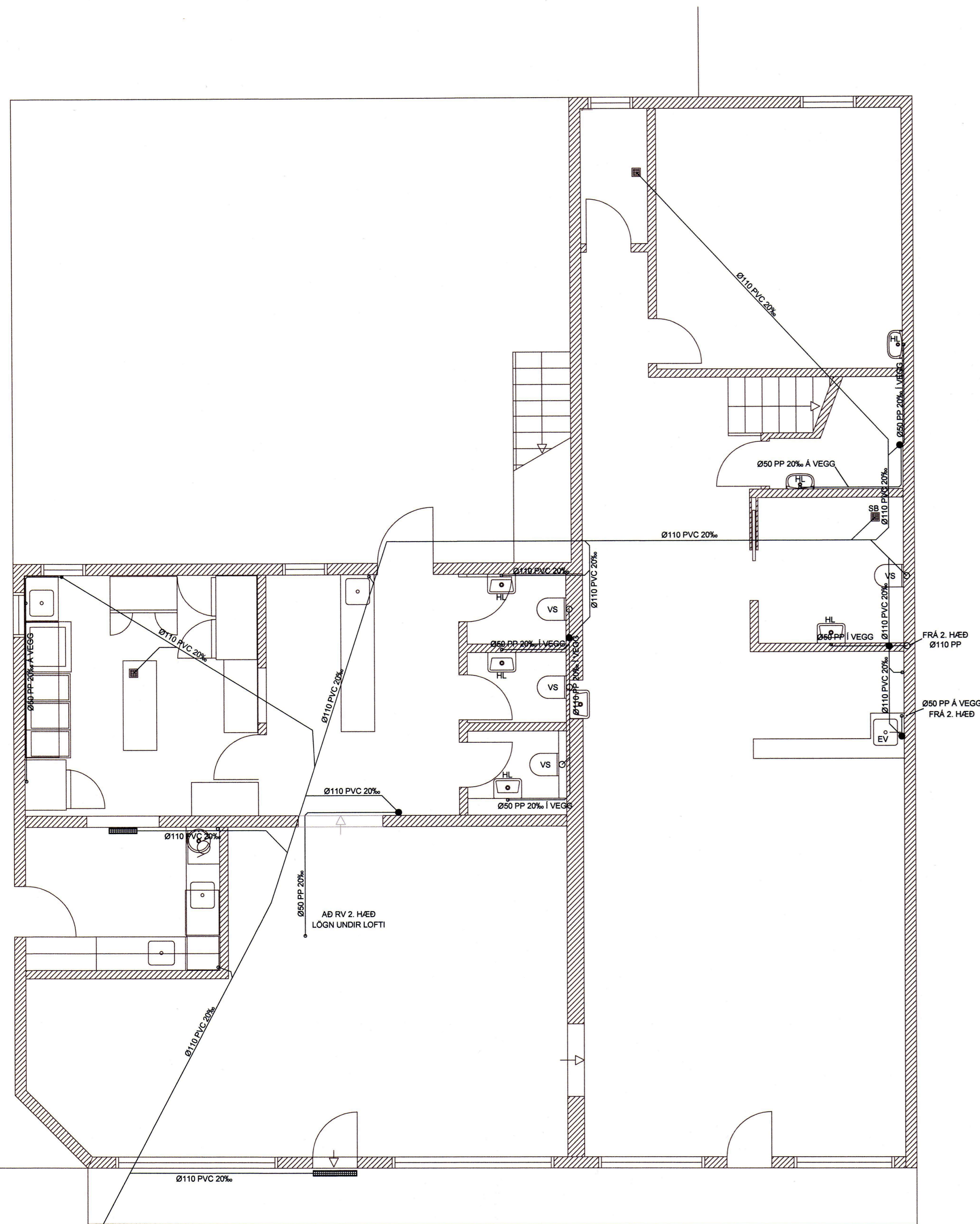

Tengist við lagnakerfi Vestmannaeyjabæjar

2. HÆÐ

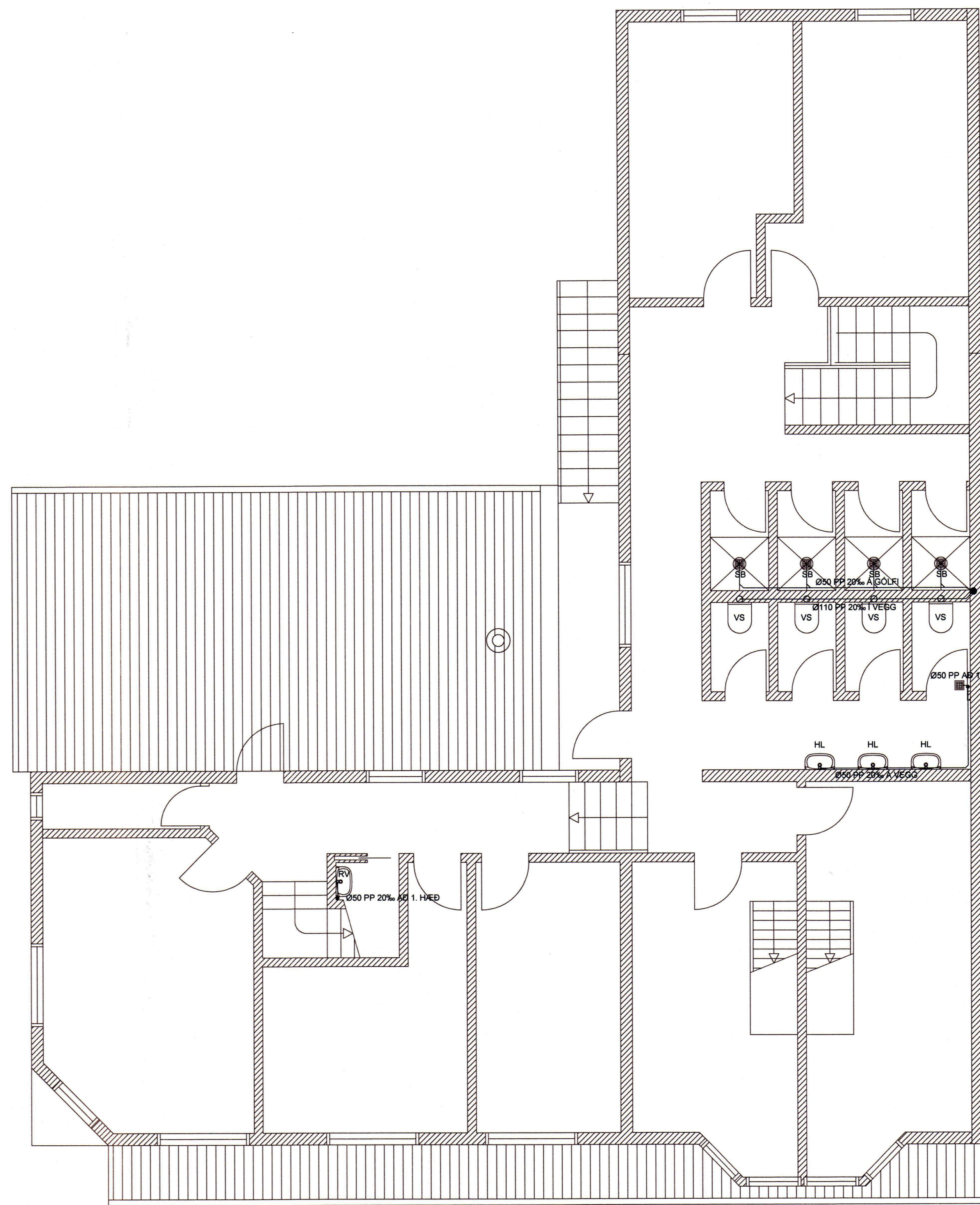

SKÝRINGAR

FRÆRENSLI:

ÖLL PÍPUMÁL ERU NAFNMÁL Í mm.
 ÖLL RÖR Í JÖRÐ SEU ÚR STÍFU PVC PLASTI, GRUNNPLASTI, NEMA ANNAD SÉ TEKID FRAM.

ÖLL RÖR OFAN JARÐAR SEU ÚR STÍFU PP SILENT PLASTI, NEMA ANNAD SÉ TEKID FRAM.

MINNSTI HALLI Á RÖRUM ER 20% (2 CM Á M) OG MESTI HALLI ER 300%, NEMA ANNAD SÉ TEKID FRAM.

GRAFID SÉ FYRIR RÖRUM Í ÞJAPPADA FYLINGU. UM-HVERFIS ÖLL RÖR Í JÖRÐU SKAL SETJA A.M.K. 150 mm SANDLAG OG ÞJAPPA VEL.

ÖLL RÖR ÞÉTTIST MED TIL ÞESS GERÐUM GÚMMHRINGJUM. AD ÖÐRU LEYTI BER AD HAGA VINNU OG ÖLLUM UMBÚNAÐI SKV. ÍST 65 SVO OG FYRIRMÆLUM FRAMLEIÐANDA.

KÖTAR ERU Í METRUM OG MIDAST VID RENNSLISBOTN, ÞAD Á EINNIG VID UM GÖT, ÞAR SEM KÖTI Á GATI ER GEFINN Á RENNSLISBOTN.

MÁL ERU Í MILLIMETRUM OG MIDAST VID MIÐJAN STÚT.

ÖLL RÖR MED ÖNEFNDUM HALLA HAFI 20 % HALLA OG ERU ÚR Ø110 PVC.

SKAMMSTAFANIR:

- PVC PLASTRÖR, PVC (RAUBRÚN)
- PP PLASTRÖR, PP (GRÁ)
- BR BRUNNUR
- GN GÖLFNIDURFALL MED VATNSLÁS
- GSN GEGNUMSTRYMNISNIDURFALL Í GÖLFI
- BN ÞAKNIDURFALL
- HL HANDLAUG
- VS VATNSSALERNI
- SB STEYPIÐAÐ
- BK BADKAR
- EV ELDHÚSVASKUR
- UV UPPÞVOTTAVÉL
- BV ÞVOTTAVÉL
- SV SKOLVASKUR
- SL SETLAUG
- NF ÚTINIDURFALL
- HR HREINSISTÚTUR MED LOKI
- SR STÁLRENNA (BARNAVASKUR)
- FS FALLSTAMMUR

ATH.
 STAÐSETNINGU STÚTA FYRIR HREINLETISTÆKI
 MA AÐEINS HAFI TIL VÍÐMUNAR OG ÞARF AD YFIRFARA OG AÐLAGA ÞEIM TÆKJUM SEM ENDANLEGA ERU VALIN.
 MÆLA SKAL HÆÐARKÖTA HEIMEDA ÁÐUR EN FRÆRENSLI ER LAGT Í GRUNN.

ÖLL MÁL Í mm NEMA ANNARS SÉ GETID.

LÍNUGERÐUR:

- SKÖLP
- - - REGNVATNSLÖGN
- HEIMED (KALT VATN)

Verkefni:	Bárustigur 11	Dagur:	04-05-2014	nr:		bls:	
Veruðari:	LAGNIR - FRÆRENSLI	Veruðari:		nr:		bls:	
skv.:	1:50	Tölu nr.:	001	nr:		bls:	
Samþykkt:		nr.:		bls.:			