

Í efri þrin plölu í hornum  
 komi motta 15x15 með  
 15x15 moshvum K-10

Sperrur 5x15  
Reimar og stölar 5x10

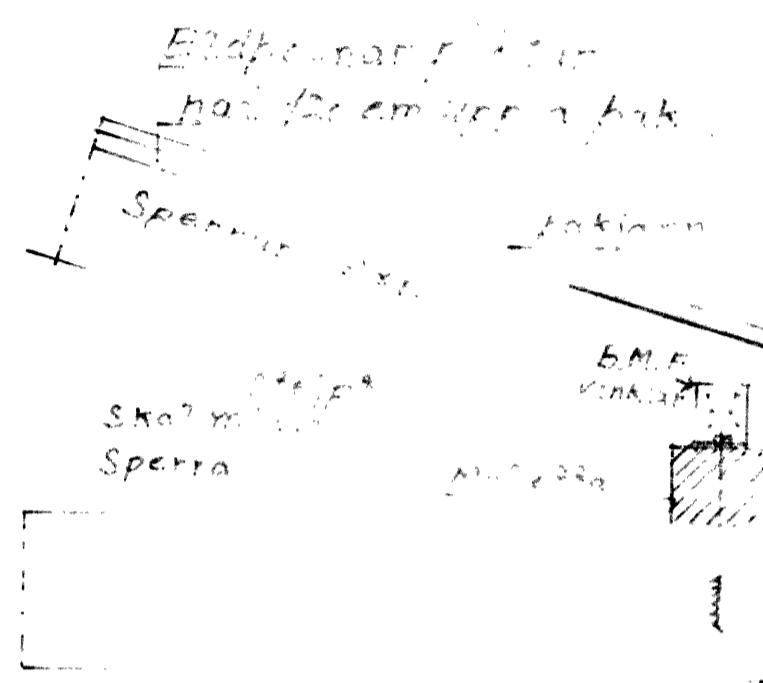
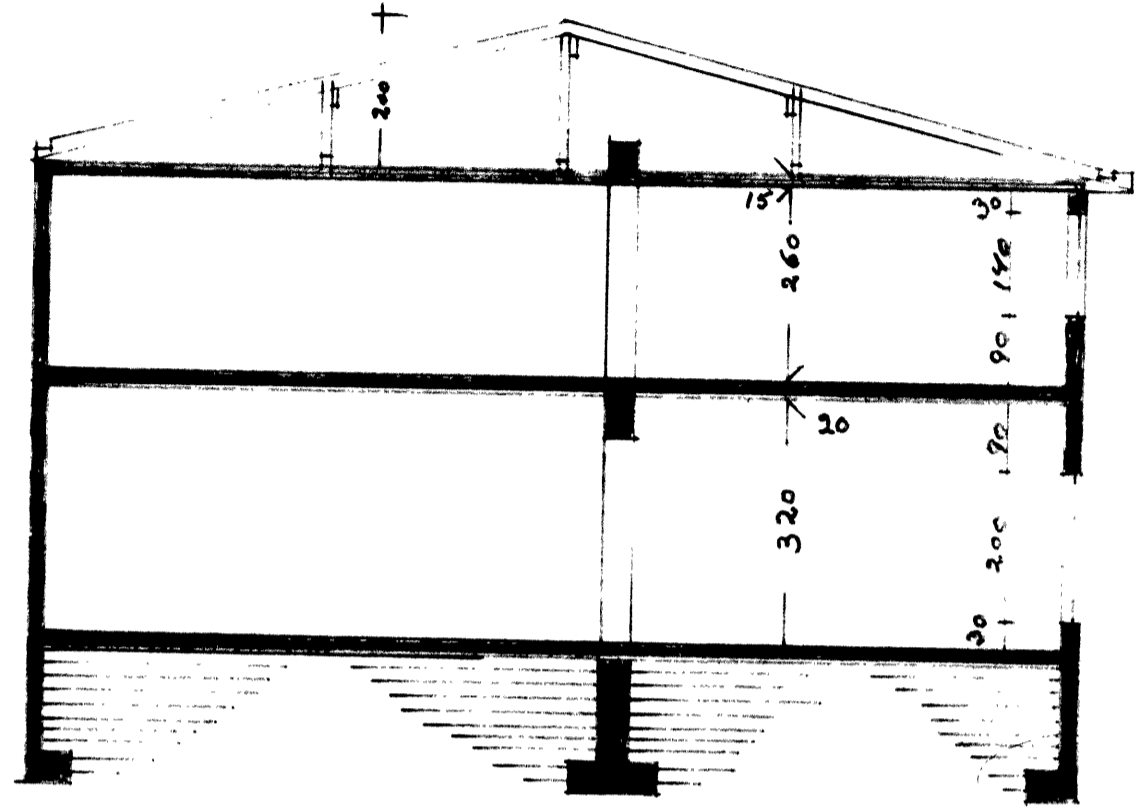

Þrósmiðud á norður og vesturhlið.

16.05.91  
 Jónni Þorgerðar

Súla 40x40 8-K-20 Likkjur K-8 e-e-20

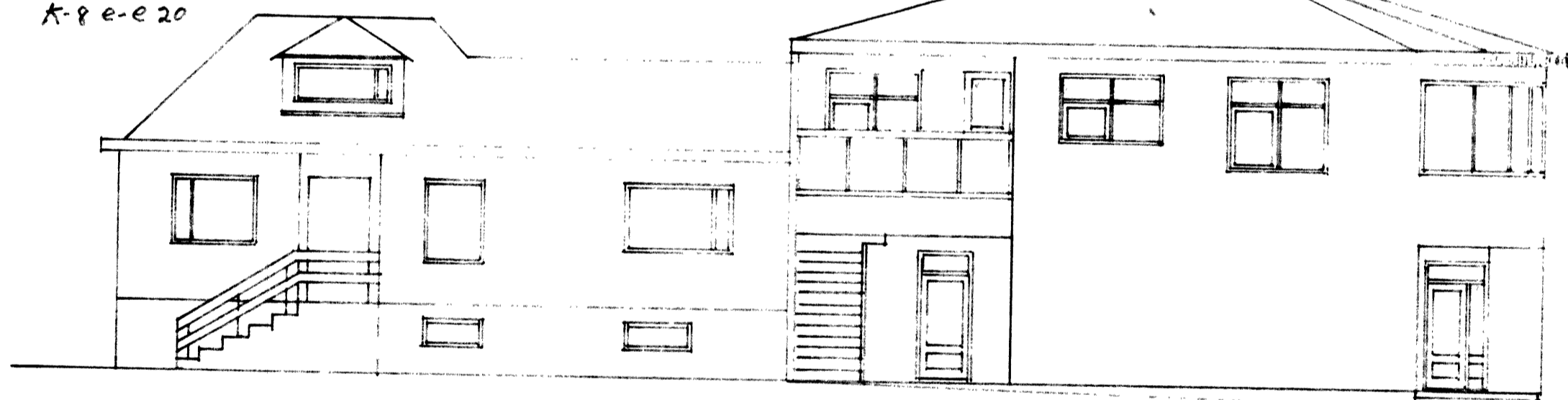

Suður

Útgar eða stökkur skal sett á stöpum.

Steinuþvottur  
 harðpressuð milli húsa á norður og vesturhlið.



Austur

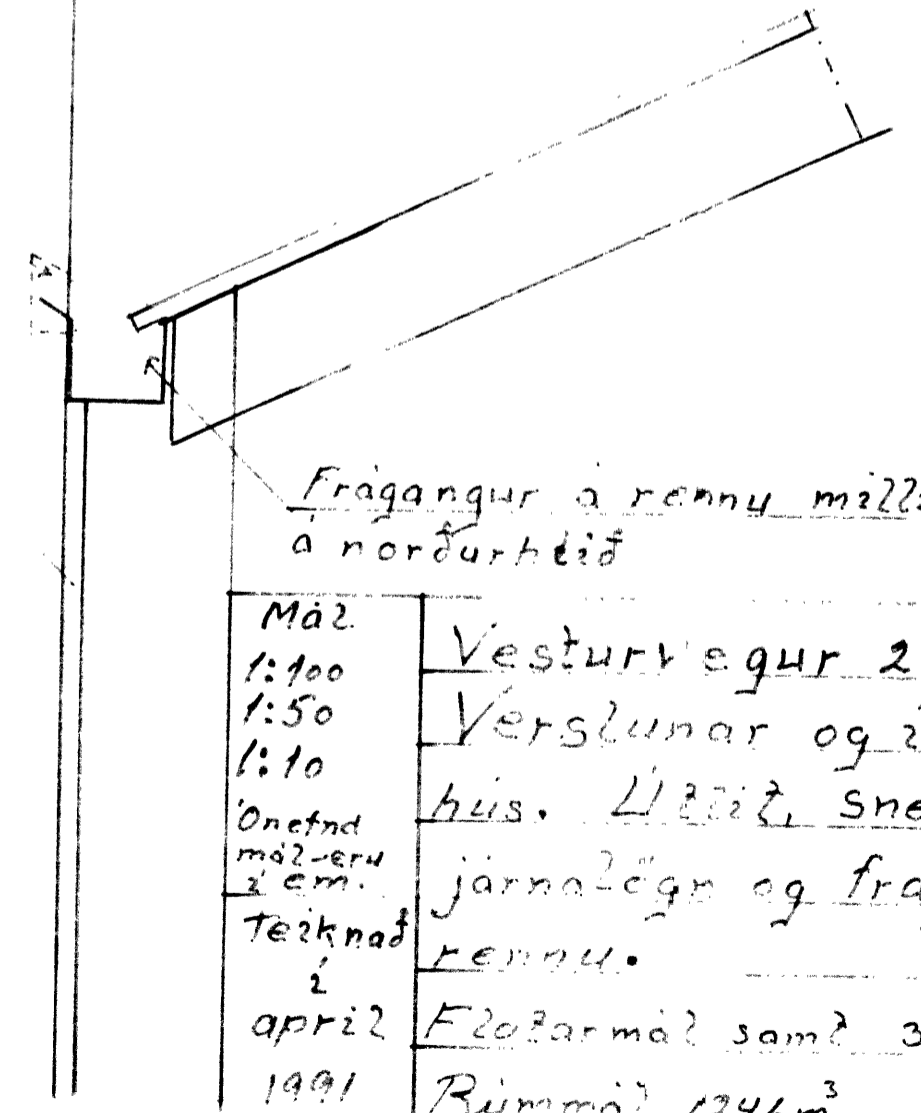

Frágangur á rennu milli húsa á norðurhlið

Mál	Vesturvægur 2
1:100	Verzlunar og íbúðar-
1:50	hús. Útgar, sneiding,
1:10	járnlegg og frágangur
Ónefnd mál eru í 2 em.	rennu.
Teiknad í apríl 1991	Flóðarmál samt 353 m <sup>2</sup>
	Rúmmál 1246 m <sup>3</sup>
	Ágúst Hreggvið Mör.