

SAMÞYKKT AF BYGGINGARFULLTRÚA
 4. MAR. 2010
 BYGGINGARFULLTRÚA Í VESTMANNALYDUM

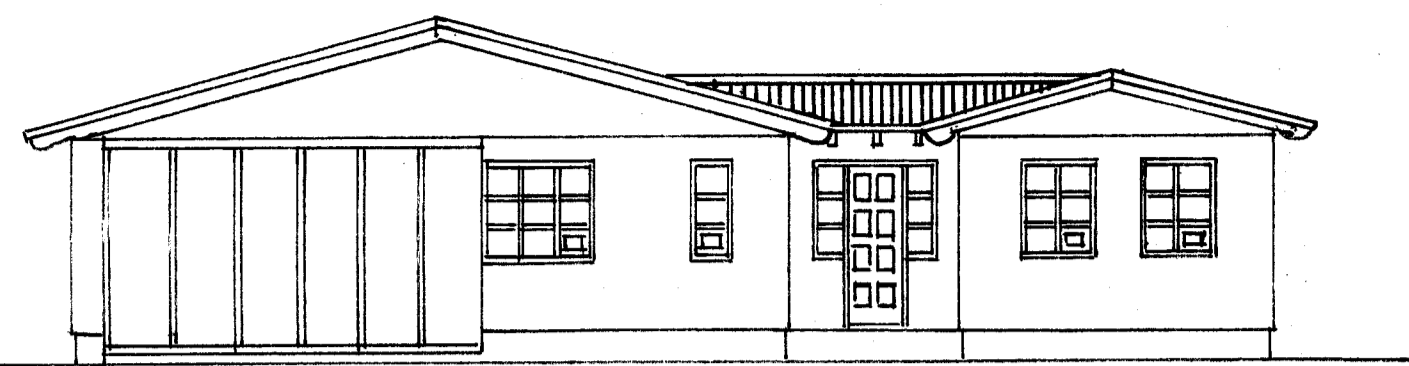

Sudurhlid

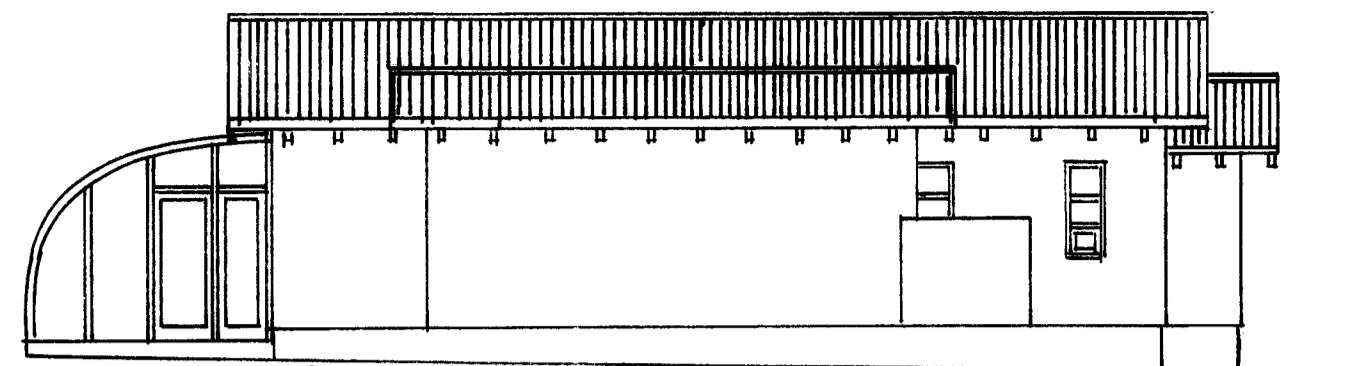

Austurhlid

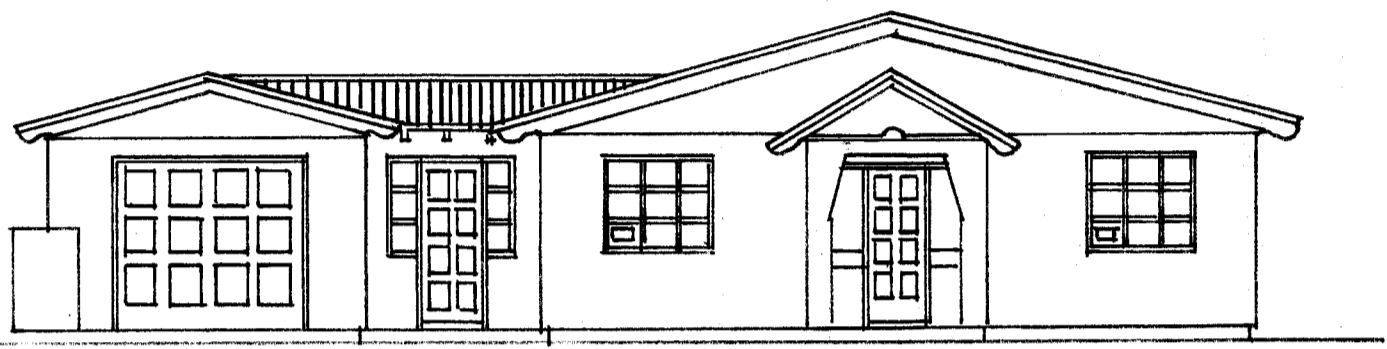

Nordurhlid

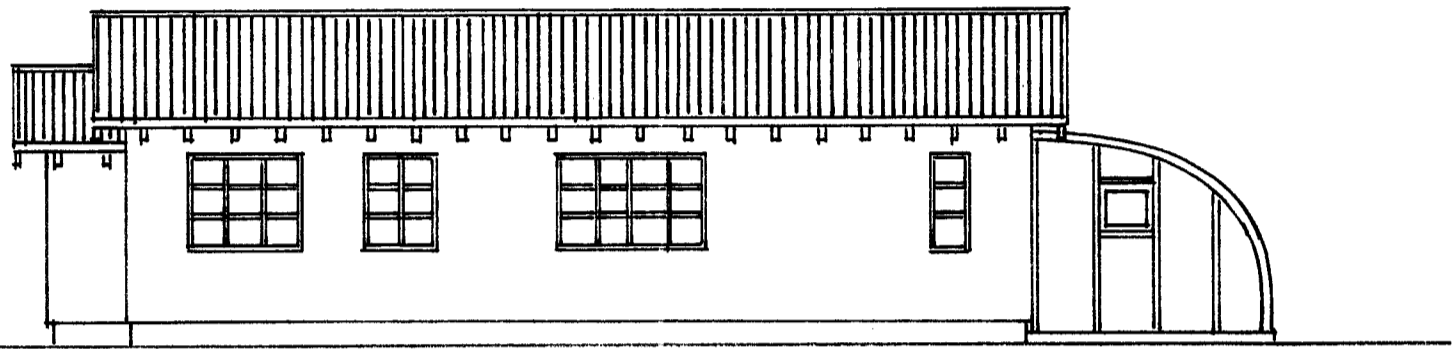

Vesturhlid

Byggingarlýsing Sólstofu. Sökkjar eru steiptir og jörnbundnir. Gólfplata steipt og jörnbundin. Grindin úr plasti og gleri þóttu í vegg og sökkul með múrbólum. Iðudarhúsi er með steiptum og jörnbundnum sökkjum, gólfplötu og útréggjum. Þak er sperruþak með 50x200 sperrum klæddum með 25x150 furubordum, þjörupappa og bárujárn. Loft er niðurheingt að hluta og klætt þedana sperrur að hluta. Einangrad er milli sperra og þila með 170mm þakull rakasperruþak, rafmagnsgrind og loftaþlötur. Innveggir eru lúmburggrind 34x20 einangradir með steinull og klæddir með sponaplötum. Útréggir einangradir með 10mm steinull 2 grind og klæddir með sponaplötum. Þilgeymsla: Steiptir og jörnbundnir sökkjar, gólfplata og útréggir. Sperrur 50x150 fura klæddar með 25x150 furubordum þjörupappa og bárujárn. Gluggar í hús og þilgeymslu: furugluggar með kvaðdu gleri. Húshurdir harðvirðar hurdir. Útréggir eru 15m² þar af gluggar 19,5m² og hurdir 11,5m². Gluggar í sólstofu 31m² og hurdir 1,8m². Þakflötur 203,5m² þar af útlástaða þaks 47,5m². Sæðar: Nettó - Brúttó - Rummálg
 Hús: 103,5m² - 124m² - 446m³
 Þilg: 18,7m² - 27,3m² - 90m³
 Sólstofa: 14,3m² - 16m² - 36m³
 Stærð lóðar 511,31m²

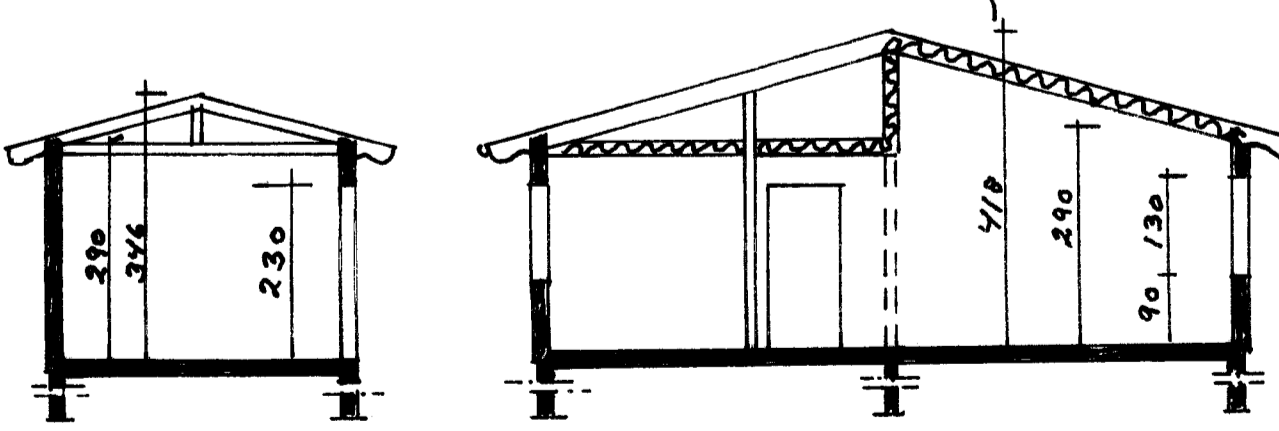
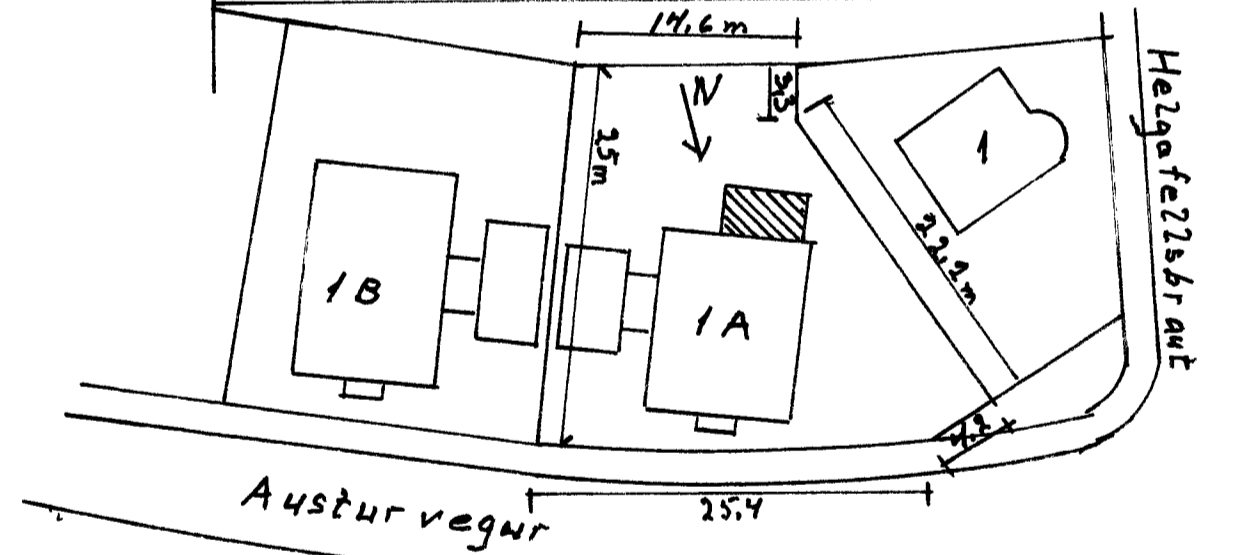
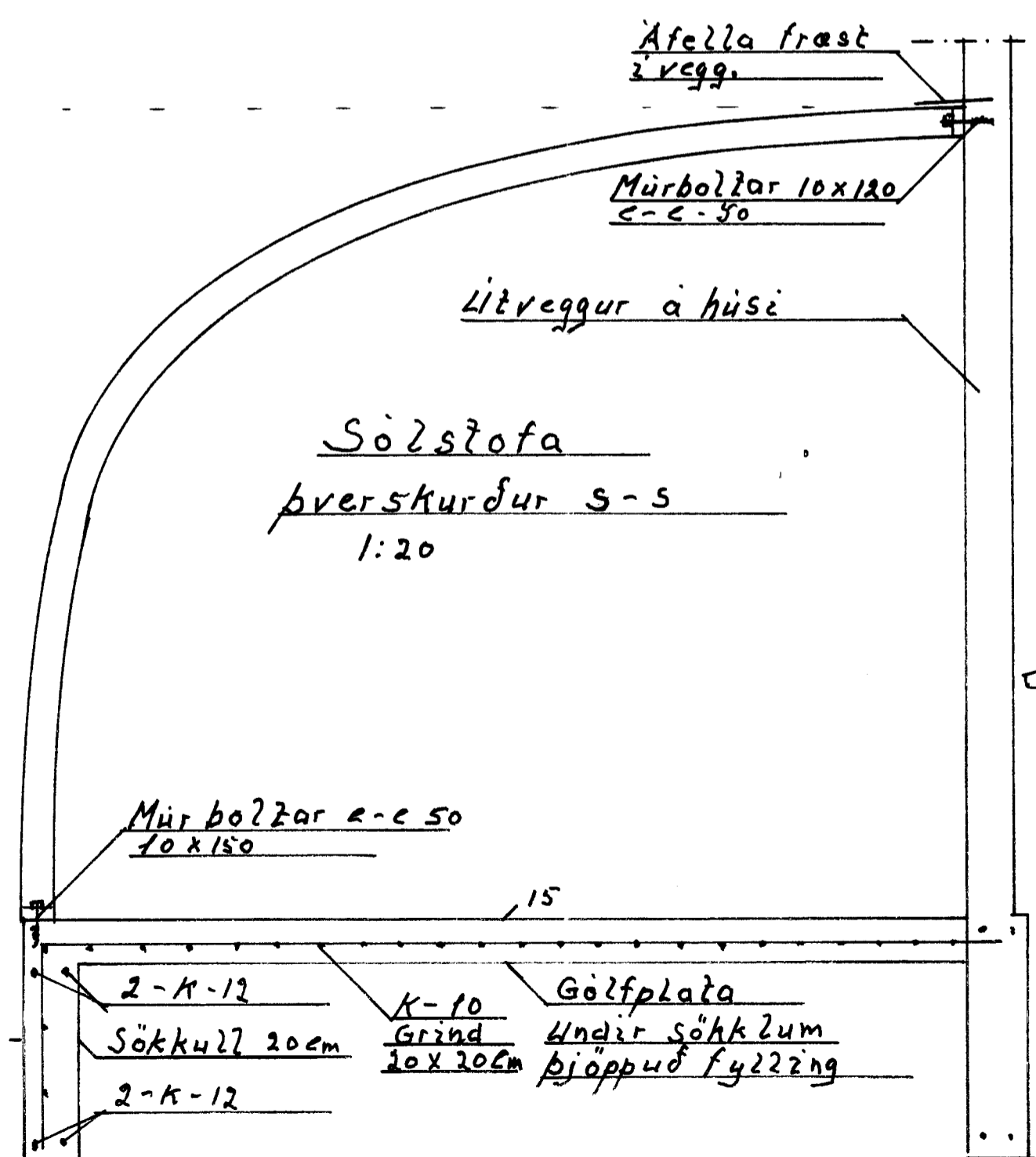
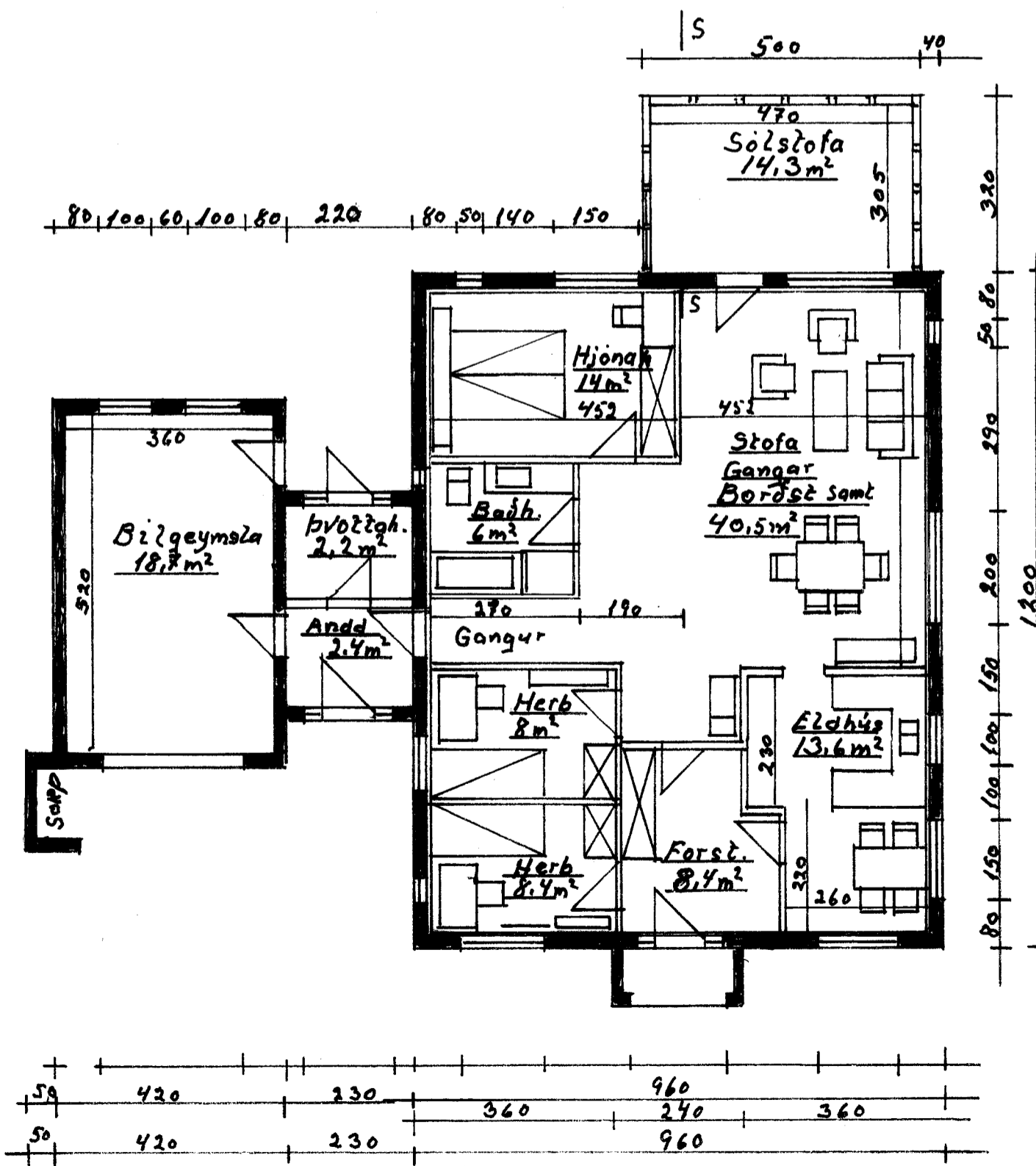

Mazik
 1:100
 1:20
 1:500
 Teiknað
 2 febrúar
 2010

Austurvegur 1A
 Sött er um að byggja sólstofu við Sudurhlid iðudarhússi. Sökkjar verða steiptir en húsið úr plasti og gleri.

Agúst Hreggviðsson.