

Ath. hæð handfanga er 1500mm báðum megin.

Ath. hæð handfanga er:
1. stk.: 1500mm báðum megin.
1. stk.: 1000mm að opnun,
1500mm hinum megin.

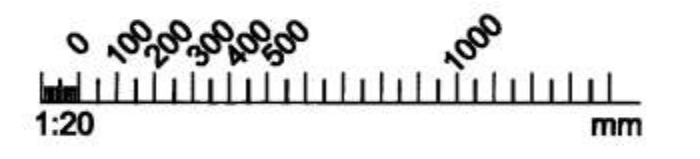

Athugið:
Öll mál og aðstæður athugist á staðnum fyrir smíði þykkt hurðakarms þarf að aðlaga veggjabykkir, veggir eru misþykkir: gipsveggir 122 og 147mm, steypitr 150mm

Hurðir merktar eldvamaskilgreiningu skulu uppfylla viðeigandi staðla og vera smíðaðar af aðila með viðeigandi löggildinu frá Brunamálastofnun

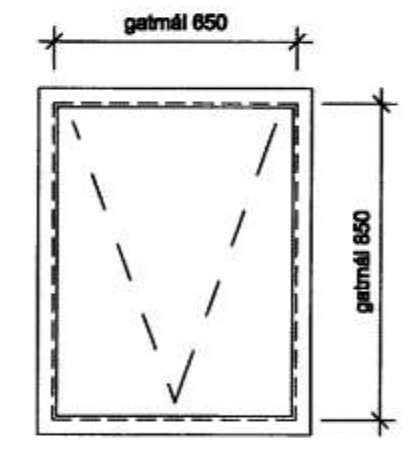

EIS30 Lúga að loftræstirými Lúgan kemur í loft og er með áföstum stiga.
L1: 3 stk.

