

Asvegur 32A Vestmannaeyjum.

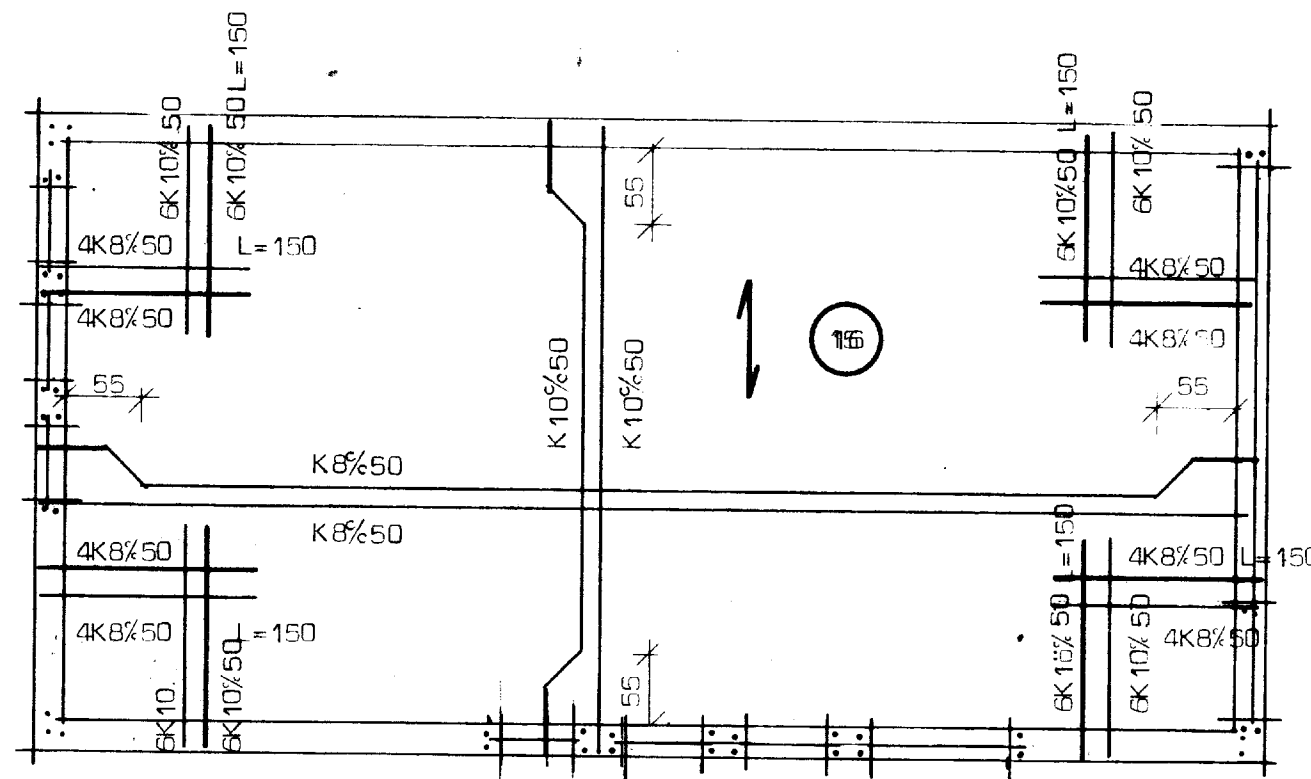

Pakplata Mk 1:50

3K10 er hái frá botni á undirstöðum og upp á efri brún pakplötu, víxllögð í steypuskilum um 50 cm.

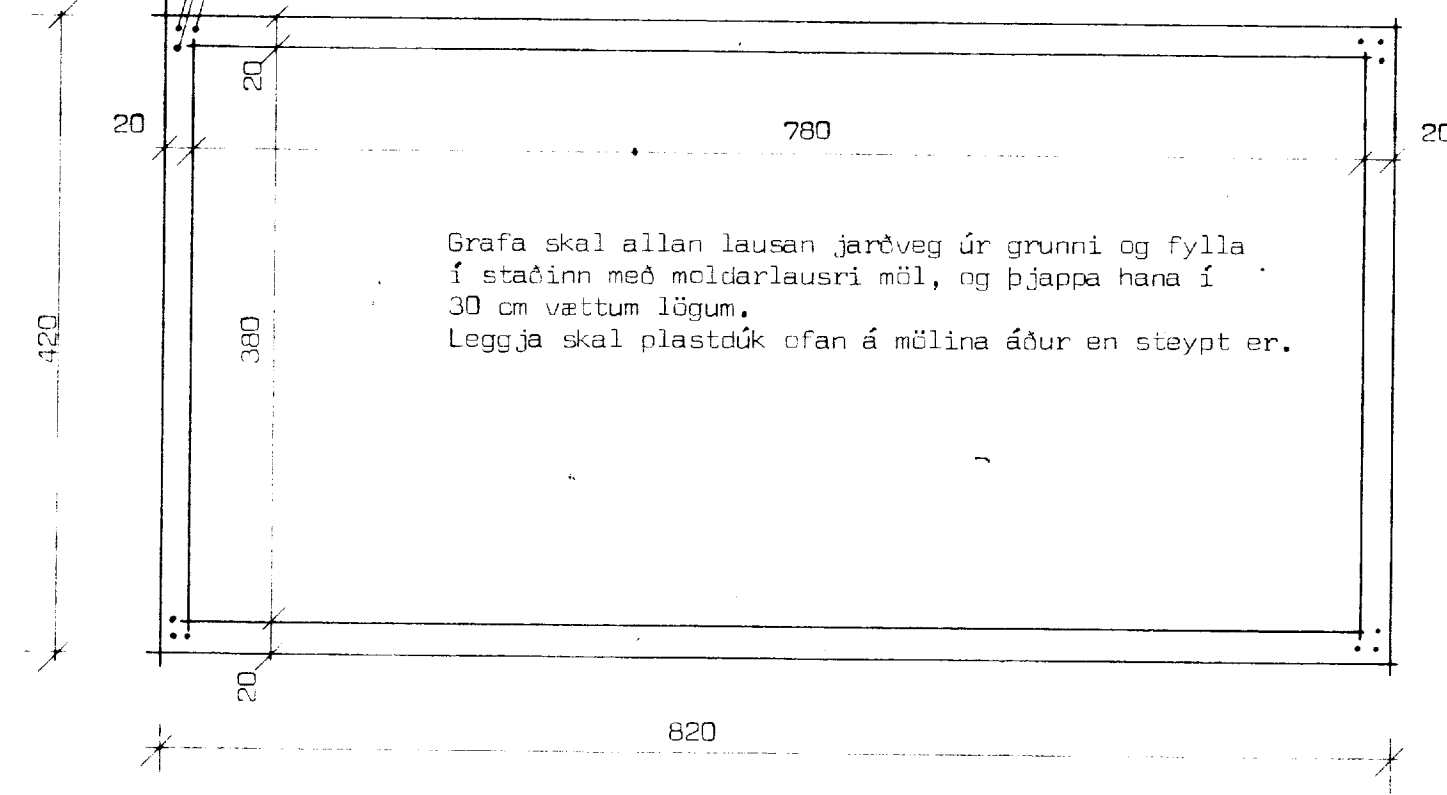

Undirstöður Mk 1:50

Skýringar:

Stál er kambstál K40 með  $R_s = 2000 \text{ kp/cm}^2$  og er auðkennt með K.  
 Í lykkjum er stál 37 sem er auðkennt með  $\phi$ .  
 Í pakplötu beygist annað hvert járn upp í efri brún í þeirri fjarlægð sem merkt er inn á grunnmynd. Bil milli járna eru gefin upp milli beinna járna innbyrðis og uppbyggðra járna innbyrðis.  
 Steypa er S 200 samkv. Ist 10.  
 Nota skal loftlendi og titra steypuna, sigmál steypu sé 4 - 6 cm.

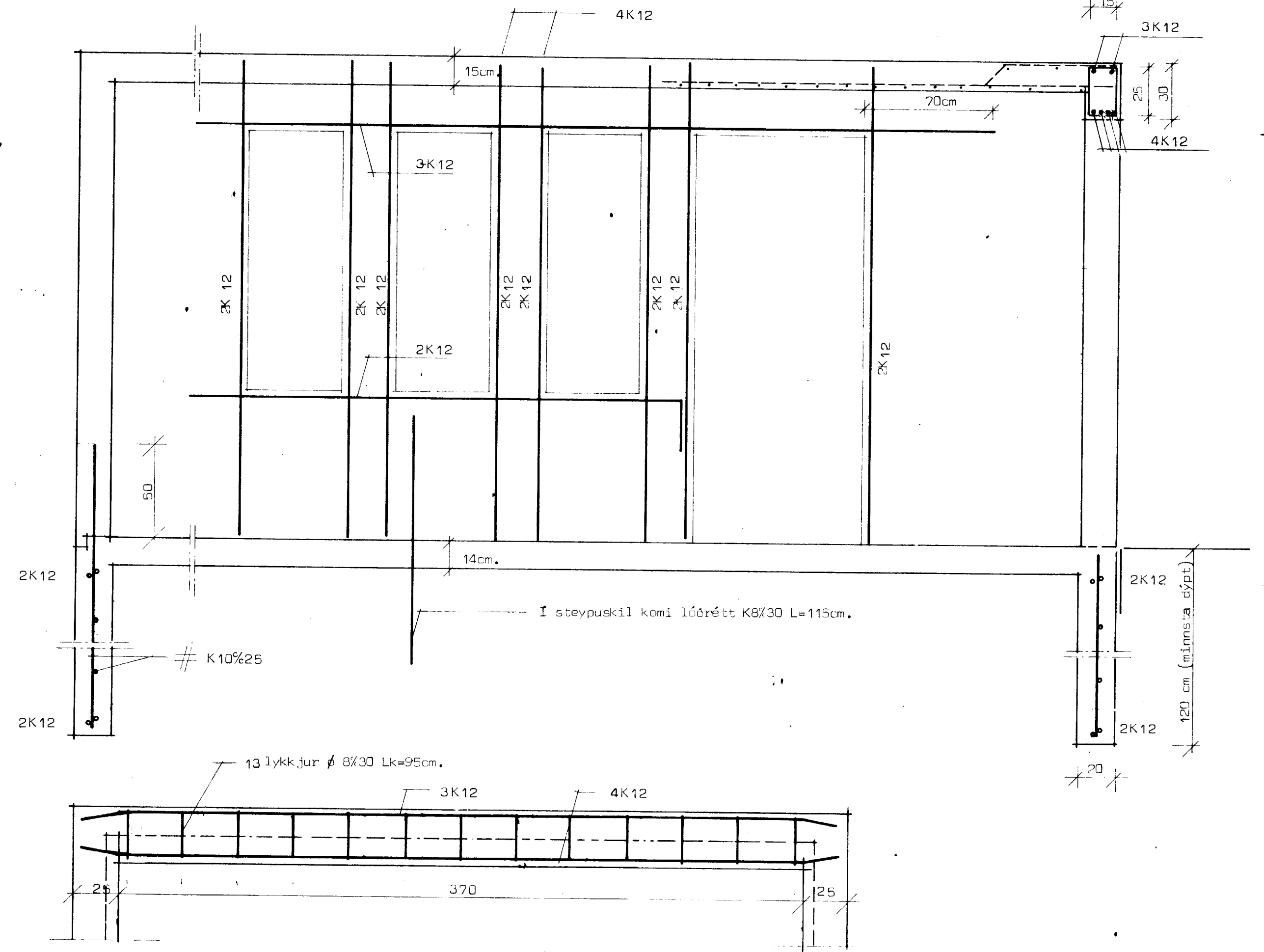

Mk 1:20

Merkingar:

- merkir járn í efra borði plötu.
- merkir járn í neðra borði plötu.
- ← merkir að neðstu járn í steypu liggi samsíða merki.
- tala í hring merkir plötubýkk í cm.

**STADALHÚS** S F  
 TEIKNISTOFA Síðumúla 31 SIMI 83141

VERKEFNI	DAGS.	VERK NR
Bilgeymsla, járnþent steypa.	1982	
	MKV. 1:50 1:20	
Asvegur 32A Vestmannaeyjum.	BR.	
	BLAD NR	S 15

SIGURDUR GUDMUNDSSON SIGURDUR P. KRISTJÁNSSON FTÍ